



**Παρουσίαση του νομοσχεδίου
«Ενίσχυση του εισοδήματος των μισθωτών,
των νέων και της οικογένειας»**



11/7/2023



Υλοποίηση προεκλογικών δεσμεύσεων για το 2024

Σημαντικές αυξήσεις στους μισθούς των δημοσίων υπαλλήλων

για πρώτη φορά
μετά από **14** χρόνια



Μέτρα ενίσχυσης του εισοδήματος των πολιτών

με αύξηση
του αφορολόγητου, Market Pass,
Youth Pass



Μείωση φόρων και εισοδηματικές ενισχύσεις

για νέους, οικογένειες,
μισθωτούς, συνταξιούχους και
ιδιοκτήτες ακινήτων





Ενίσχυση του εισοδήματος στην πράξη!

Αυξήσεις στους μισθούς
των Δημοσίων
Υπαλλήλων,
μετά από 14 χρόνια



Αύξηση του
αφορολόγητου
για φορολογούμενους
με εξαρτώμενα τέκνα



Παράταση έως τον
Οκτώβριο του
«Market Pass»



Θέσπιση του
«Youth Pass»,
ύψους 150 ευρώ



Απαλλαγή μόνιμα
από τη συμμετοχή
στη δαπάνη αγοράς
φαρμάκων των
πρώην δικαιούχων
ΕΚΑΣ



Μείωση κατά 10%
του ΕΝΦΙΑ για κατοικίες
που ασφαρίζονται
για σεισμό, πυρκαγιά
και πλημμύρες



Αύξηση συντάξεων
μικρού δημοσίου (ΓΛΚ)



Συνολικό κόστος:
385,5 εκατ. ευρώ
για το 2023 και
1,1 δισ. ευρώ ετησίως
από το
2024 και εφεξής





Σημαντικές παρεμβάσεις στις απολαβές των δημοσίων υπαλλήλων

1

Οριζόντια αύξηση κατά 70 ευρώ τον μήνα για όλους τους δημοσίους υπαλλήλους



4

Αύξηση επιδομάτων παραμεθορίου και ιδιαίτερων συνθηκών εργασίας για στελέχη των Ενόπλων Δυνάμεων και των Σωμάτων Ασφαλείας



2

Αύξηση της οικογενειακής παροχής κατά 20-50 ευρώ τον μήνα



5

Επιπλέον αύξηση των αποδοκών για μέλη ΔΕΠ και θέσπιση επιδόματος βιβλιοθήκης



3

Αύξηση κατά 30% του επιδόματος θέσης ευθύνης



6

Αύξηση των εξόδων διανυκτέρευσης και χιλιομετρικής αποζημίωσης





Συγκεντρωτικά οι παρεμβάσεις στις απολαβές των δημοσίων υπαλλήλων

Μέτρο	Δικαιούχοι	Κόστος (σε εκατ. ευρώ)
Καθολική αύξηση κατά 70 ευρώ του βασικού μισθού	663.000	557,5
Αύξηση οικογενειακής παροχής	334.000	155
Αύξηση κατά 30% του επιδόματος θέσης ευθύνης	65.000	51,6
Αύξηση κατά 15 ευρώ του επιδόματος ιδιαιτέρων συνθηκών εργασίας για στελέχη Ενόπλων Δυνάμεων και Σωμάτων Ασφαλείας	112.000	20,2
Αύξηση κατά 30% του επιδόματος παραμεθορίου	21.000	7,7
Αύξηση μισθών μελών ΔΕΠ και θέσπιση ειδικού επιδόματος βιβλιοθήκης	12.500	40,5
Αύξηση χιλιομετρικής αποζημίωσης υπαλλήλων και αναπροσαρμογή εξόδων διανυκτέρευσης		25
Σύνολο:		857,5 (καθαρά 530,1)



Παρεμβάσεις που ισχύουν από 1^{ης}/1/2023

Αυξήσεις εντός 2023

Ετήσιο μικτό
κόστος
(σε εκατ. ευρώ)

- | | |
|---|------|
| ➤ Διευθέτηση μισθολογικών αιτημάτων των Ενόπλων Δυνάμεων: (α) Μισθολογική εξέλιξη Εθελοντών Μακράς Διάρκειας και Οπλιτών Βραχείας Ανακατάταξης, (β) Επέκταση της Μάχιμης 5ετίας ενστόλων και σε λοιπές κατηγορίες προσωπικού, (γ) έκδοση της απόφασης για καταβολή της ειδικής αποζημίωσης για τη νυκτερινή απασχόληση των στελεχών των Ενόπλων Δυνάμεων, (δ) ειδική πρόσθετη αμοιβή για πληρώματα πολεμικών πλοίων που βρίσκονται σε αποστολή | 58,5 |
| ➤ Αναμόρφωση ειδικού μισθολογίου των Ιατρών του Ε.Σ.Υ. με μεσοσταθμική αύξηση 10% | 65 |
| ➤ Μόνιμη κατάργηση εισφοράς αλληλεγγύης στους δημοσίους υπαλλήλους | 202 |
| ➤ Κατάργηση ειδικής εισφοράς 1% υπέρ του Ταμείου Πρόνοιας Δημοσίων Υπαλλήλων | 80 |

Νέες μεταρρυθμίσεις

- | | |
|---|----|
| ➤ Αναμόρφωση επιδόματος επικίνδυνης και ανθυγιεινής εργασίας. | 75 |
| ➤ Αυξάνεται το αφορολόγητο κατά 1.000 ευρώ (δηλαδή η έκπτωση φόρου) για οικογένειες που έχουν παιδιά (αναφέρεται το εκτιμώμενο κόστος για τους δημοσίους υπαλλήλους) | 45 |

Γενικό σύνολο

525,5
(καθαρά 449,7)



**Σημαντικές
αυξήσεις στις
απολαβές
των δημοσίων
υπαλλήλων από
1/1/2024**



1.292 €
ετήσιο μικτό
όφελος
(800 € καθαρά)



10,5%
αύξηση από το
σύνολο των
παρεμβάσεων που
υλοποιούνται την
περίοδο 1/2023-
1/2024



2.084 €
ετήσιο μικτό
όφελος, αν
συνυπολογιστούν
οι πρόσθετες
παρεμβάσεις
(1.476 € καθαρά)



1) Οριζόντια αύξηση 70 ευρώ

Αυξάνεται κατά
70 ευρώ μικτά
ο βασικός μισθός
όλων των δημοσίων
υπαλλήλων



Αφορά τόσο τους
υπαλλήλους που
εντάσσονται στο ενιαίο
μισθολόγιο (463.000)
όσο και εκείνους
στα ειδικά μισθολόγια
(200.000)



Το επιπλέον
δημοσιονομικό
κόστος
ανέρχεται σε 557,5
εκατ. ευρώ/έτος

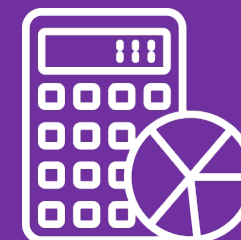



2) Αύξηση οικογενειακής παροχής

Οικογενειακή Παροχή	2023	2024
Για 1 τέκνο	50€	70€
Για 2 τέκνα	70€	120€
Για 3 τέκνα	120€	170€
Για 4 τέκνα	170€	220€
Για κάθε επιπλέον τέκνο		+70€

Συνεπώς ένας δημόσιος υπάλληλος με ένα τέκνο θα λάβει επιπλέον αύξηση 20 ευρώ και με δύο και άνω παιδιά επιπλέον 50 ευρώ



Το 50,3% των δημοσίων υπαλλήλων (334.000) λαμβάνει την οικογενειακή παροχή



Σε 155 εκατ. ευρώ/έτος ανέρχεται το επιπλέον δημοσιονομικό κόστος



3) Αύξηση κατά 30% του επιδόματος θέσης ευθύνης

Θέση	Αύξηση
Τμηματάρχης	+87€
Υποδιευθυντής	+105€
Διευθυντής	+135€
Γενικός Διευθυντής	+300€



**65.000 δημόσιοι
υπάλληλοι**
λαμβάνουν επίδομα
θέσης ευθύνης

Αφορά και τα επιδόματα θέσεως ευθύνης των ενστόλων των Ενόπλων Δυνάμεων και των Σωμάτων Ασφαλείας, των ιατρών του ΕΣΥ, των ερευνητών, των προϊσταμένων εκπαίδευσης κλπ.

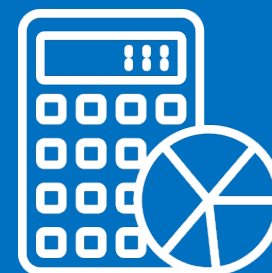

Σε 51,6 εκατ. ευρώ/έτος
ανέρχεται το επιπλέον
δημοσιονομικό κόστος



4) Αύξηση κατά 15 ευρώ του επιδόματος ιδιαιτέρων συνθηκών εργασίας των στελεχών των Ενόπλων Δυνάμεων και των Σωμάτων Ασφαλείας

- **55 ευρώ -> 70 ευρώ**
για τους έγγαμους χωρίς τέκνα
- **115 ευρώ -> 130 ευρώ**
για τους έγγαμους με τέκνα

112.000 δικαιούχοι
λαμβάνουν το επίδομα



20,2 εκατ. ευρώ/έτος
δημοσιονομικό κόστος



5) Αύξηση κατά 30% του επιδόματος παραμεθορίου

100 ευρώ -> 130 ευρώ

Αφορά 21.000 στελέχη

των Ενόπλων Δυνάμεων, του Λιμενικού,
της Ελληνικής Αστυνομίας και του Πυροσβεστικού Σώματος



7,7 εκατ. ευρώ/έτος
δημοσιονομικό κόστος





6) Αύξηση μισθών μελών ΔΕΠ και θέσπιση ειδικού επιδόματος βιβλιοθήκης

Αναπροσαρμογή,
αναδρομικά από
07/10/2022,
του μισθολογίου των
μελών ΔΕΠ
(σχετική δικαστική
απόφαση)



Αύξηση 5% του βασικού
μισθού στα μέλη ΔΕΠ
των ΑΕΙ*
(σχετική δικαστική απόφαση)



Ειδικό επίδομα
βιβλιοθήκης 100-200
ευρώ στα μέλη ΔΕΠ
των ΑΕΙ (ανάλογα την
εκπαιδευτική βαθμίδα)



Αύξηση βασικού μισθού
διδασκτικού προσωπικού σε
ΑΕΝ, ΑΕΑ, ΑΣΕΙ, ΕΙΠ
2,5-4% και ειδικό επίδομα
βιβλιοθήκης 100-150 ευρώ



10%
συνολική μεσοσταθμική
αύξηση



Δικαιούχοι:
12.500 δικαιούχοι

Δημοσιονομικό κόστος:
40,5 εκατ. ευρώ κατ'έτος





7) Αύξηση εξόδων διανυκτέρευσης και χιλιομετρικής αποζημίωσης



Αυξάνεται η χιλιομετρική αποζημίωση από τα **0,15 ευρώ στα 0,20 ευρώ** (κατά 33%)



Αναπροσαρμόζονται οι δαπάνες διανυκτέρευσης στο εσωτερικό από **25% έως 33%**, καθώς και στο εξωτερικό κατά **10%**



Δημοσιονομικό κόστος:
25 εκατ. ευρώ κατ' έτος

Αναλυτικά:

- ✓ **Εσωτερικό κατηγορία υπαλλήλων 1 (προϊστάμενοι διευθύνσεων και ανώτεροι):**
Από **80 ευρώ και 104 ευρώ** για Αθήνα, Θεσσαλονίκη και νησιωτική χώρα κατά τους καλοκαιρινούς μήνες, αυξάνεται σε **100 ευρώ και 130 ευρώ** αντίστοιχα
- ✓ **Εσωτερικό κατηγορία υπαλλήλων 2:**
Από **60 ευρώ και 78 ευρώ** για Αθήνα, Θεσσαλονίκη και νησιωτική χώρα κατά τους καλοκαιρινούς μήνες, αυξάνεται σε **80 ευρώ και 104 ευρώ** αντίστοιχα
- ✓ **Εξωτερικό κατηγορία υπαλλήλων 1:**
Από **220 ευρώ αυξάνεται σε 242 ευρώ**
- ✓ **Εξωτερικό κατηγορία υπαλλήλων 2:**
Από **160 ευρώ σε 176 ευρώ**



Μείωση φορολογίας εισοδήματος για φορολογούμενους με παιδιά (έμμεση αύξηση αφορολόγητου)

Αύξηση αφορολόγητου 1.000 για
οικογένειες με παιδιά: 220 ευρώ ετήσιο
όφελος για οικογένειες με 2 παιδιά



Νέο κλιμάκιο για φορολογούμενους
με >5 εξαρτώμενα τέκνα



Ωφελούμενοι: 1,34 εκατ.
φορολογούμενοι (με >4 εκατ.
μέλη οικογενειών) με εξαρτώμενα τέκνα



Δημοσιονομικό κόστος:
135 εκατ. ευρώ



	Έκπτωση 2023 (€)	Έκπτωση 2024 (€)	Ετήσιο όφελος (€)
1 τέκνο	810	900	90
2 τέκνα	900	1120	220
3 τέκνα	1120	1340	220
4 τέκνα	1340	1580	240



Παράταση έως τον Οκτώβριο του **Market Pass**

**10% ενίσχυση
ανά νοικοκυριό
επί του μηνιαίου
ύψους αγορών**



Για την κάλυψη μέρους
του αυξημένου κόστους
των νοικοκυριών λόγω του
εισαγόμενου πληθωρισμού

Ύψος ενίσχυσης:

Ύψος αγορών: 220 ευρώ για μονομελές
νοικοκυριό + 100 ευρώ για κάθε επιπλέον
μέλος, έως 1000 ευρώ αγορών
και χωρίς όριο για οικογένειες >6 τέκνα

**Ύψος ενίσχυσης: 66-300 ευρώ
για το τρίμηνο της παράτασης**

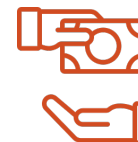

Εισοδηματικά και περιουσιακά κριτήρια:

Παραμένουν τα ίδια κριτήρια,
εισοδηματικά (έως 16.000 ευρώ ο
άγαμος, 24.000 ευρώ ο έγγαμος + 5.000
ευρώ για κάθε παιδί μετά το πρώτο)
και περιουσιακά (έως 250.000 ευρώ
ο άγαμος, 400.000 ευρώ ο έγγαμος)



Αξιολόγηση αιτήσεων:

Οι αιτήσεις θα εξετασθούν **με βάση τα
εισοδήματα του 2022**, δηλαδή τα
εκκαθαριστικά σημειώματα που θα εκδοθούν
φέτος.



Κόστος και ωφελούμενοι:

Δημοσιονομικό κόστος:
251 εκατ. ευρώ για 2023

Ωφελούμενοι: 2,8 εκατ. νοικοκυριά
με 7,5 εκατ. μέλη





Θέσπιση από το 2023 του Youth Pass

Δικαιούχοι: όσοι στις 31/12 του προηγούμενου έτους έχουν συμπληρώσει το 18ο + 19ο και δεν έχουν συμπληρώσει το 20ο έτος της ηλικίας τους



Για την πραγματοποίηση αγορών από επιχειρήσεις που δραστηριοποιούνται στους τομείς του πολιτισμού, του τουρισμού και των μεταφορών

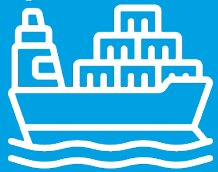

Θέσπιση από το 2023 του Youth Pass, ύψους 150 ευρώ (μονιμοποίηση ουσιαστικά του freedom pass)

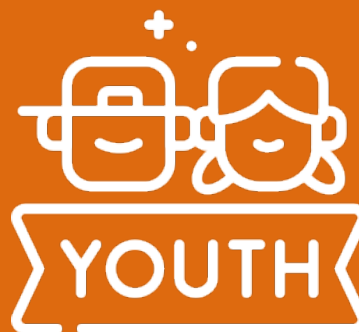

Η ενίσχυση θα καταβάλλεται κάθε χρόνο με τη μορφή ψηφιακής χρεωστικής κάρτας (ενεργοποιημένη για 2 χρόνια)

Καταβολή τον Σεπτέμβριο



Ωφελούμενοι: περίπου 200.000 νέοι 18-19 ετών

Δημοσιονομικό κόστος: 30 εκατ. ευρώ

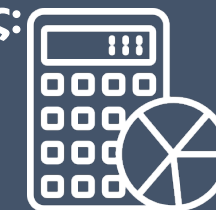



Μόνιμη απαλλαγή από τη συμμετοχή στη δαπάνη αγοράς φαρμάκων των πρώην δικαιούχων του ΕΚΑΣ

Μονιμοποίηση του μέτρου
από την 1η Ιανουαρίου 2024



Δημοσιονομικό κόστος:
38 εκατ. ευρώ

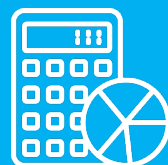

Ωφελούμενοι:
περίπου 200.000
πρώην δικαιούχοι ΕΚΑΣ



Μείωση κατά 10% του ΕΝΦΙΑ για τις κατοικίες που ασφαρίζονται για σεισμό, πυρκαγιά και πλημμύρες

Προϋποθέσεις:

- ✓ Η έκπτωση δίνεται **αναλογικά** για τις ημέρες του έτους που είναι ασφαλισμένη
- ✓ Η ασφάλιση να αφορά **το σύνολο της αξίας του ακινήτου** επί της οποίας υπολογίζεται ο ΕΝΦΙΑ.



Δημοσιονομικό κόστος: 30 εκατ. ευρώ
Άμεσα ωφελούμενοι: ιδιοκτήτες περίπου
1 εκατ. ασφαλισμένων κατοικιών





Ενίσχυση του εισοδήματος στην πράξη!

4,4 δισ. ευρώ
όφελος για τα
νοικοκυριά στην
τετραετία
2024-2027

από αυξήσεις μισθών
και μειώσεις φόρων



2.084 €
ετήσιο μικτό όφελος
για τους δημοσίους
υπαλλήλους

από το σύνολο των
παρεμβάσεων 2023-2024



1.476 €
ετήσιο καθαρό όφελος
για τους δημοσίους
υπαλλήλους

από το σύνολο των
παρεμβάσεων 2023-2024





2 επιπλέον ρυθμίσεις του νομοσχεδίου



Ορίζεται πλαφόν 3 %
στις αυξήσεις των ενοικίων
που καταβάλλει το Δημόσιο και
οι φορείς του Δημόσιου τομέα
για τη στέγαση κρατικών υπηρεσιών
για το 2023



Θεσπίζεται αρμοδιότητα του Ελληνικού
Δημοσιονομικού Συμβουλίου για τον
υπολογισμό της δημοσιονομικής
επίπτωσης των προγραμμάτων των
πολιτικών κομμάτων, σύμφωνα
με μεθοδολογία που θα αναπτύξει
το Συμβούλιο (αξιολόγηση με
πρωτοβουλία των κομμάτων)



Παράρτημα



Ενιαίο Μισθολόγιο & ποσοστιαία αύξηση (1) – χωρίς θέση ευθύνης

Ενιαίο Μισθολόγιο – Κατηγορία Πανεπιστημιακής Εκπαίδευσης

A/a	Προϋπηρεσία σε έτη	Μισθολογικά Κλιμάκια	Μικτός Μισθός ΠΕ	Νέος Μικτός	% Αύξηση
1	0 έως 2	ΜΚ 1	1.092	1.162	6,41%
2	2 έως 4	ΜΚ 2	1.151	1.221	6,08%
3	4 έως 6	ΜΚ 3	1.210	1.280	5,79%
4	6 έως 8	ΜΚ 4	1.269	1.339	5,52%
5	8 έως 10	ΜΚ 5	1.328	1.398	5,27%
6	10 έως 12	ΜΚ 6	1.387	1.457	5,05%
7	12 έως 14	ΜΚ 7	1.446	1.516	4,84%
8	14 έως 16	ΜΚ 8	1.505	1.575	4,65%
9	16 έως 18	ΜΚ 9	1.564	1.634	4,48%
10	18 έως 20	ΜΚ 10	1.623	1.693	4,31%
11	20 έως 22	ΜΚ 11	1.682	1.752	4,16%
12	22 έως 24	ΜΚ 12	1.741	1.811	4,02%
13	24 έως 26	ΜΚ 13	1.800	1.870	3,89%
14	26 έως 28	ΜΚ 14	1.859	1.929	3,77%
15	28 έως 30	ΜΚ 15	1.918	1.988	3,65%
16	30 έως 32	ΜΚ 16	1.977	2.047	3,54%
17	32 έως 34	ΜΚ 17	2.036	2.106	3,44%
18	34 έως 36	ΜΚ 18	2.095	2.165	3,34%
19	36 έως 38	ΜΚ 19	2.154	2.224	3,25%
Μέσες Τιμές			1.623	1.693	4,31%
Μέση Ποσοστιαία Αύξηση					4,50%

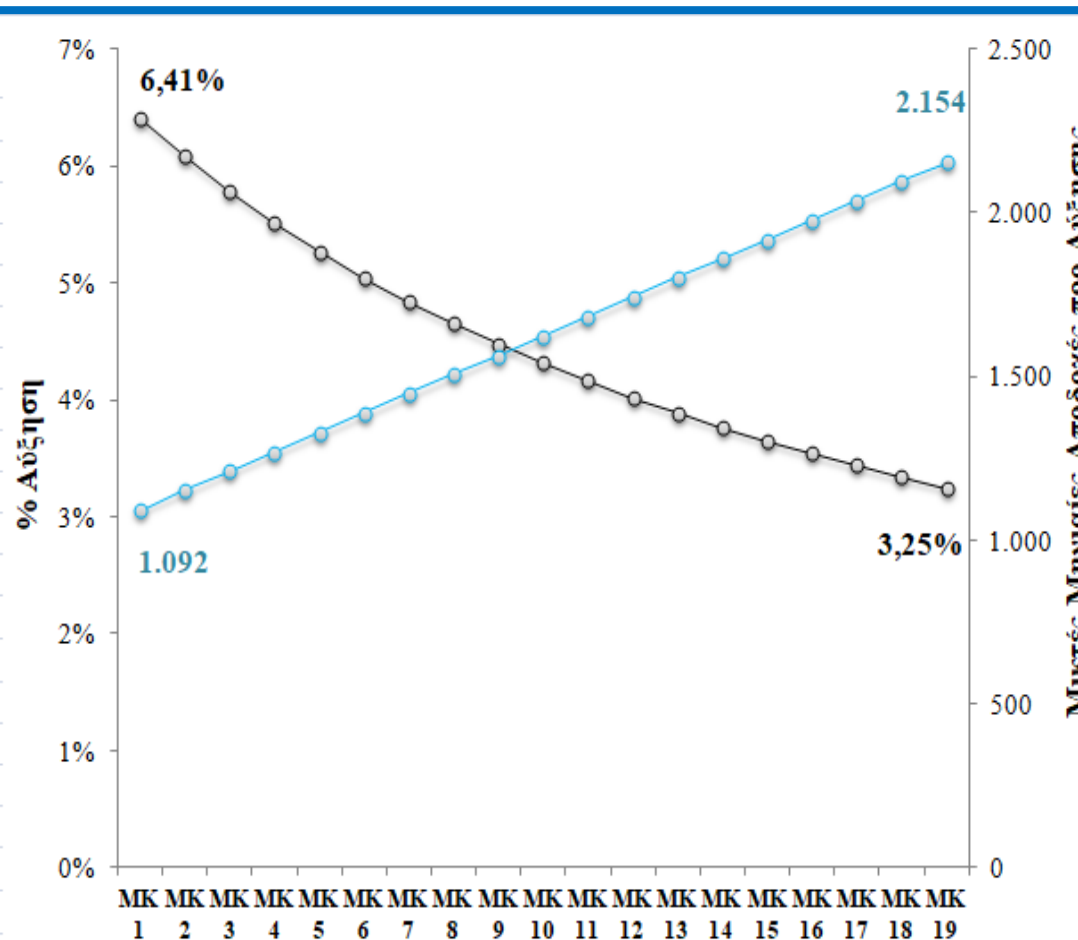

Η αύξηση ευνοεί τους χαμηλόμισθους επειδή η αύξηση δίδεται όχι σε ποσοστιαία αλλά σε σταθερή βάση



Ενιαίο Μισθολόγιο & ποσοστιαία αύξηση (2) – χωρίς θέση ευθύνης

Ενιαίο Μισθολόγιο – Κατηγορία **Τεχνολογικής Εκπαίδευσης**

A/a	Προϋπηρεσία σε έτη	Μισθολογικά Κλιμάκια	Μικτός Μισθός ΤΕ	Νέος Μικτός	% Αύξηση
1	0 έως 2	ΜΚ 1	1.037	1.107	6,75%
2	2 έως 4	ΜΚ 2	1.092	1.162	6,41%
3	4 έως 6	ΜΚ 3	1.147	1.217	6,10%
4	6 έως 8	ΜΚ 4	1.202	1.272	5,82%
5	8 έως 10	ΜΚ 5	1.257	1.327	5,57%
6	10 έως 12	ΜΚ 6	1.312	1.382	5,34%
7	12 έως 14	ΜΚ 7	1.367	1.437	5,12%
8	14 έως 16	ΜΚ 8	1.422	1.492	4,92%
9	16 έως 18	ΜΚ 9	1.477	1.547	4,74%
10	18 έως 20	ΜΚ 10	1.532	1.602	4,57%
11	20 έως 22	ΜΚ 11	1.587	1.657	4,41%
12	22 έως 24	ΜΚ 12	1.642	1.712	4,26%
13	24 έως 26	ΜΚ 13	1.697	1.767	4,12%
14	26 έως 28	ΜΚ 14	1.752	1.822	4,00%
15	28 έως 30	ΜΚ 15	1.807	1.877	3,87%
16	30 έως 32	ΜΚ 16	1.862	1.932	3,76%
17	32 έως 34	ΜΚ 17	1.917	1.987	3,65%
18	34 έως 36	ΜΚ 18	1.972	2.042	3,55%
19	36 έως 38	ΜΚ 19	2.027	2.097	3,45%
Μέσες Τιμές			1.532	1.602	4,57%
Μέση Ποσοστιαία Αύξηση					4,76%

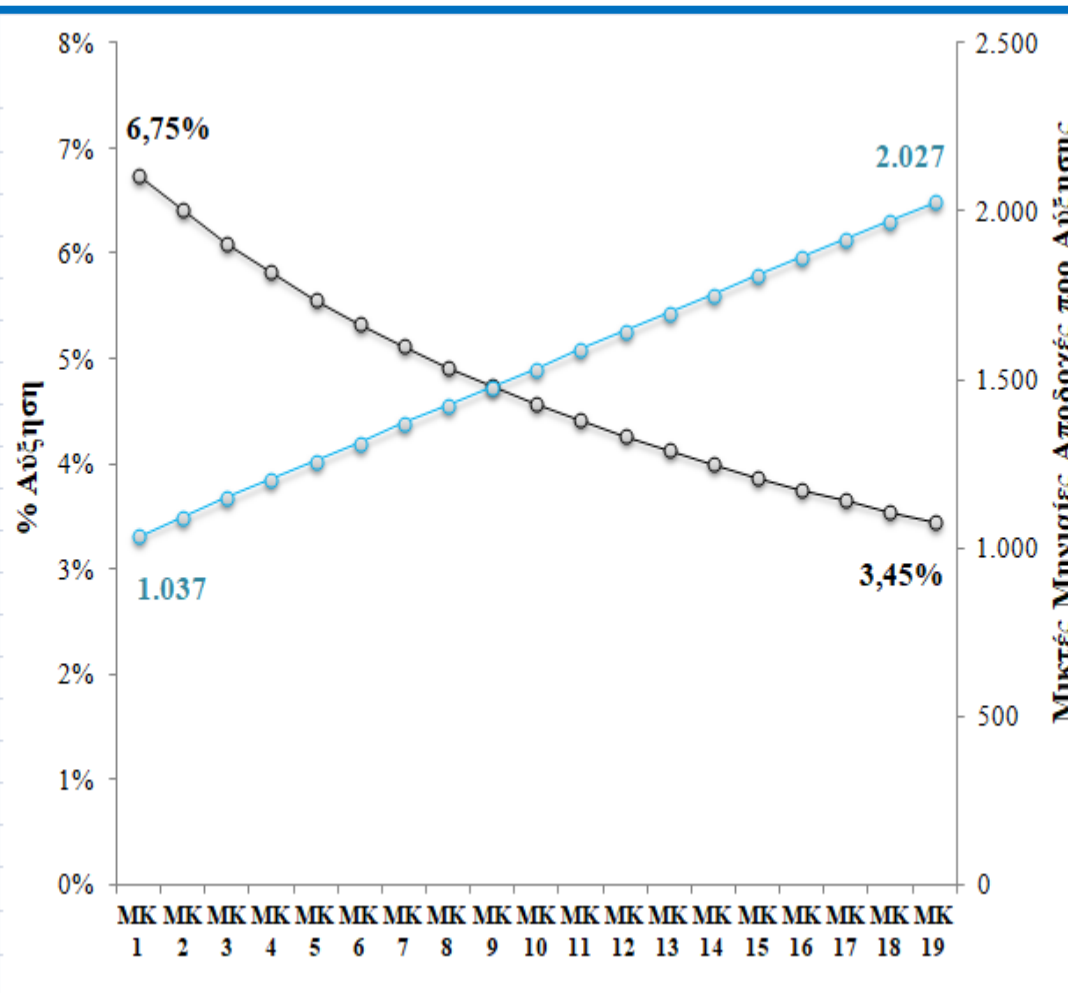

Και στην περίπτωση αυτή η αύξηση ευνοεί τους χαμηλόμισθους **και επιπλέον** η ποσοστιαία αύξηση των ΤΕ είναι μεγαλύτερη από αυτή των ΠΕ
(Μείωση ποσοστιαίας απόκλισης κλιμακίων ΤΕ με ΠΕ)



Ενιαίο Μισθολόγιο & ποσοστιαία αύξηση (3) – χωρίς θέση ευθύνης

Παρόμοια Συμπεράσματα με αυτά που αναφέρθηκαν προκύπτουν και από την εξέταση των παρακάτω κατηγοριών του Ενιαίου Μισθολογίου

Κατηγορία Δευτεροβάθμιας Εκπαίδευσης

A/a	Προϋπηρεσία σε έτη	Μισθολογικά Κλιμάκια	Μικτός Μισθός ΔΕ	Νέος Μικτός	% Αύξηση
1	0 έως 3	ΜΚ 1	858	928	8,16%
2	3 έως 6	ΜΚ 2	918	988	7,63%
3	6 έως 9	ΜΚ 3	978	1.048	7,16%
4	9 έως 12	ΜΚ 4	1.038	1.108	6,74%
5	12 έως 15	ΜΚ 5	1.098	1.168	6,38%
6	15 έως 18	ΜΚ 6	1.158	1.228	6,04%
7	18 έως 21	ΜΚ 7	1.218	1.288	5,75%
8	21 έως 24	ΜΚ 8	1.278	1.348	5,48%
9	24 έως 27	ΜΚ 9	1.338	1.408	5,23%
10	27 έως 30	ΜΚ 10	1.398	1.468	5,01%
11	30 έως 33	ΜΚ 11	1.458	1.528	4,80%
12	33 έως 36	ΜΚ 12	1.518	1.588	4,61%
13	36 έως 39	ΜΚ 13	1.578	1.648	4,44%
Μέσες Τιμές			1.218	1.288	5,75%
Μέση Ποσοστιαία Αύξηση					5,96%

Κατηγορία Υποχρεωτικής Εκπαίδευσης

A/a	Προϋπηρεσία σε έτη	Μισθολογικά Κλιμάκια	Μικτός Μισθός ΥΕ	Νέος Μικτός	% Αύξηση
1	0 έως 3	ΜΚ 1	780	850	8,97%
2	3 έως 6	ΜΚ 2	823	893	8,51%
3	6 έως 9	ΜΚ 3	866	936	8,08%
4	9 έως 12	ΜΚ 4	909	979	7,70%
5	12 έως 15	ΜΚ 5	952	1.022	7,35%
6	15 έως 18	ΜΚ 6	995	1.065	7,04%
7	18 έως 21	ΜΚ 7	1.038	1.108	6,74%
8	21 έως 24	ΜΚ 8	1.081	1.151	6,48%
9	24 έως 27	ΜΚ 9	1.124	1.194	6,23%
10	27 έως 30	ΜΚ 10	1.167	1.237	6,00%
11	30 έως 33	ΜΚ 11	1.210	1.280	5,79%
12	33 έως 36	ΜΚ 12	1.253	1.323	5,59%
13	36 έως 39	ΜΚ 13	1.296	1.366	5,40%
Μέσες Τιμές			1.038	1.108	6,74%
Μέση Ποσοστιαία Αύξηση					6,91%



Ενιαίο Μισθολόγιο & ποσοστιαία αύξηση – Υπάλληλοι ΠΕ και ΤΕ με δύο παιδιά

Παρουσιάζονται τα μισθολογικά κλιμάκια των ΠΕ και ΤΕ του Ενιαίου μισθολογίου με την
προσαύξηση τους κατά την Οικογενειακή Παροχή για δύο παιδιά

Κατηγορία Πανεπιστημιακής Εκπαίδευσης

Α/α	Προϋπηρεσία σε έτη	Μισθολογικά Κλιμάκια	Μικτός Μισθός ΠΕ	Νέος Μικτός	% Αύξηση
1	0 έως 2	ΜΚ 1	1.162	1.282	10,33%
2	2 έως 4	ΜΚ 2	1.221	1.341	9,83%
3	4 έως 6	ΜΚ 3	1.280	1.400	9,38%
4	6 έως 8	ΜΚ 4	1.339	1.459	8,96%
5	8 έως 10	ΜΚ 5	1.398	1.518	8,58%
6	10 έως 12	ΜΚ 6	1.457	1.577	8,24%
7	12 έως 14	ΜΚ 7	1.516	1.636	7,92%
8	14 έως 16	ΜΚ 8	1.575	1.695	7,62%
9	16 έως 18	ΜΚ 9	1.634	1.754	7,34%
10	18 έως 20	ΜΚ 10	1.693	1.813	7,09%
11	20 έως 22	ΜΚ 11	1.752	1.872	6,85%
12	22 έως 24	ΜΚ 12	1.811	1.931	6,63%
13	24 έως 26	ΜΚ 13	1.870	1.990	6,42%
14	26 έως 28	ΜΚ 14	1.929	2.049	6,22%
15	28 έως 30	ΜΚ 15	1.988	2.108	6,04%
16	30 έως 32	ΜΚ 16	2.047	2.167	5,86%
17	32 έως 34	ΜΚ 17	2.106	2.226	5,70%
18	34 έως 36	ΜΚ 18	2.165	2.285	5,54%
19	36 έως 38	ΜΚ 19	2.224	2.344	5,40%
Μέσες Τιμές			1.693	1.813	7,09%
Μέση Ποσοστιαία Αύξηση					7,36%

Κατηγορία Τεχνολογικής Εκπαίδευσης

Α/α	Προϋπηρεσία σε έτη	Μισθολογικά Κλιμάκια	Μικτός Μισθός ΤΕ	Νέος Μικτός	% Αύξηση
1	0 έως 2	ΜΚ 1	1.107	1.227	10,84%
2	2 έως 4	ΜΚ 2	1.162	1.282	10,33%
3	4 έως 6	ΜΚ 3	1.217	1.337	9,86%
4	6 έως 8	ΜΚ 4	1.272	1.392	9,43%
5	8 έως 10	ΜΚ 5	1.327	1.447	9,04%
6	10 έως 12	ΜΚ 6	1.382	1.502	8,68%
7	12 έως 14	ΜΚ 7	1.437	1.557	8,35%
8	14 έως 16	ΜΚ 8	1.492	1.612	8,04%
9	16 έως 18	ΜΚ 9	1.547	1.667	7,76%
10	18 έως 20	ΜΚ 10	1.602	1.722	7,49%
11	20 έως 22	ΜΚ 11	1.657	1.777	7,24%
12	22 έως 24	ΜΚ 12	1.712	1.832	7,01%
13	24 έως 26	ΜΚ 13	1.767	1.887	6,79%
14	26 έως 28	ΜΚ 14	1.822	1.942	6,59%
15	28 έως 30	ΜΚ 15	1.877	1.997	6,39%
16	30 έως 32	ΜΚ 16	1.932	2.052	6,21%
17	32 έως 34	ΜΚ 17	1.987	2.107	6,04%
18	34 έως 36	ΜΚ 18	2.042	2.162	5,88%
19	36 έως 38	ΜΚ 19	2.097	2.217	5,72%
Μέσες Τιμές			1.602	1.722	7,49%
Μέση Ποσοστιαία Αύξηση					7,77%



Ενιαίο Μισθολόγιο & ποσοστιαία αύξηση- Υπάλληλοι ΔΕ και ΥΕ με δύο παιδιά

Παρουσιάζονται τα μισθολογικά κλιμάκια των ΔΕ και ΥΕ του Ενιαίου μισθολογίου με την προσαύξηση τους κατά την Οικογενειακή Παροχή για δύο παιδιά

Κατηγορία Δευτεροβάθμιας Εκπαίδευσης

A/a	Προϋπηρεσία σε έτη	Μισθολογικά Κλιμάκια	Μικτός Μισθός ΔΕ	Νέος Μικτός	% Αύξηση
1	0 έως 3	ΜΚ 1	928	1.048	12,93%
2	3 έως 6	ΜΚ 2	988	1.108	12,15%
3	6 έως 9	ΜΚ 3	1.048	1.168	11,45%
4	9 έως 12	ΜΚ 4	1.108	1.228	10,83%
5	12 έως 15	ΜΚ 5	1.168	1.288	10,27%
6	15 έως 18	ΜΚ 6	1.228	1.348	9,77%
7	18 έως 21	ΜΚ 7	1.288	1.408	9,32%
8	21 έως 24	ΜΚ 8	1.348	1.468	8,90%
9	24 έως 27	ΜΚ 9	1.408	1.528	8,52%
10	27 έως 30	ΜΚ 10	1.468	1.588	8,17%
11	30 έως 33	ΜΚ 11	1.528	1.648	7,85%
12	33 έως 36	ΜΚ 12	1.588	1.708	7,56%
13	36 έως 39	ΜΚ 13	1.648	1.768	7,28%
Μέσες Τιμές			1.288	1.408	9,32%
Μέση Ποσοστιαία Αύξηση					9,62%

Κατηγορία Υποχρεωτικής Εκπαίδευσης

A/a	Προϋπηρεσία σε έτη	Μισθολογικά Κλιμάκια	Μικτός Μισθός ΥΕ	Νέος Μικτός	% Αύξηση
1	0 έως 3	ΜΚ 1	850	970	14,12%
2	3 έως 6	ΜΚ 2	893	1.013	13,44%
3	6 έως 9	ΜΚ 3	936	1.056	12,82%
4	9 έως 12	ΜΚ 4	979	1.099	12,26%
5	12 έως 15	ΜΚ 5	1.022	1.142	11,74%
6	15 έως 18	ΜΚ 6	1.065	1.185	11,27%
7	18 έως 21	ΜΚ 7	1.108	1.228	10,83%
8	21 έως 24	ΜΚ 8	1.151	1.271	10,43%
9	24 έως 27	ΜΚ 9	1.194	1.314	10,05%
10	27 έως 30	ΜΚ 10	1.237	1.357	9,70%
11	30 έως 33	ΜΚ 11	1.280	1.400	9,38%
12	33 έως 36	ΜΚ 12	1.323	1.443	9,07%
13	36 έως 39	ΜΚ 13	1.366	1.486	8,78%
Μέσες Τιμές			1.108	1.228	10,83%
Μέση Ποσοστιαία Αύξηση					11,07%



Πίνακες Αύξησης Επιδομάτων Ευθύνης

Επίδομα Θέσης Ευθύνης Ενιαίου Μισθολογίου

Διοίκηση	Έως 31/12/2023	Από 01/01/2024
Γενικοί και Υπηρεσιακοί Γραμματείς	1400	1820
Αναπληρωτές Γενικοί και Ειδικοί Γραμματείς Υπουργείου	1150	1495
Υπάλληλοι ειδικών θέσεων 2ου Βαθμού	600	780
Υπάλληλοι ειδικών θέσεων 1ου Βαθμού	550	715
Γενικοί Διευθυντές και Συντονιστές Αποκ. Διοικήσεων	1000	1300
Διευθυντές και Προϊστάμενοι Πολιτικών Γραφείων Μελών Κυβέρνησης	450	585
Προϊστάμενοι Υποδιευθύνσεων	350	455
Προϊστάμενοι Τμημάτων	290	377
Διοικητής συντονιστικού οργάνου Πολιτικής Προστασίας	650	845
Περιφερειακοί συντονιστές Πολιτικής Προστασίας	450	585
Προϊστάμενοι Τμημάτων Ιατρικής & Νοσηλευτικής υπηρεσίας νοσοκομείων	290	377
Εκπαίδευση	Έως 31/12/2023	Από 01/01/2024
Περιφερειακοί Διευθυντές Εκπαίδευσης	900	1170
Περιφερειακοί Επόπτες Ποιότητας της Εκπαίδευσης	600	780
Διευθυντές Πρωτοβάθμιας και Δευτεροβάθμιας Εκπαίδευσης	550	715
Επόπτες ποιότητας Εκπαίδευσης	500	650
Σύμβουλοι Εκπαίδευσης	350	455

* Υπάρχουν και άλλες θέσεις ευθύνης στην εκπαίδευση που δεν αναφέρονται χάρη συντομίας

Επίδομα Θέσης Ευθύνης Ειδικών Μισθολογίων

Στελέχη Ενόπλων Δυνάμεων και Σωμάτων Ασφαλείας		
Βαθμός	Έως 31/12/2023	Από 01/01/2024
Αρχηγός Γ.Ε.Ε.Θ.Α.	550	715
Αρχηγός Γ.Ε.Σ.	400	520
Γενικός Επιθεωρητής Στρατού	350	455
Αντιστράτηγος	250	325
Υποστράτηγος	200	260
Ταξίαρχος	170	221
Συνταγματάρχης	60	78
Αντισυνταγματάρχης	40	52
Ταγματάρχης	30	39
Ιατροί Ε.Σ.Υ. και Δ.Υ.Ε.Σ.Υ.		
Θέση	Έως 31/12/2023	Από 01/01/2024
Προϊστάμενοι Ιατρικής Υπηρεσίας και Γενικών Διευθύνσεων Διοίκησης	195	254
Προϊστάμενοι Τομέων Ιατρικής Υπηρεσίας και Διευθύνσεων Διοίκησης	156	203
Προϊστάμενοι Τμημάτων Ιατρικής Υπηρεσίας και Τμημάτων Διοίκησης	130	169
Ερευνητές		
Θέση	Έως 31/12/2023	Από 01/01/2024
Γενικοί Διευθυντές ή Διευθυντές των Ερευνητικών Κέντρων	500	650
Διευθυντές Ινστιτούτων των Ερευνητικών Κέντρων	400	520



Αναπροσαρμογή μισθολογίου μελών ΔΕΠ και λοιπών κατηγοριών - Παραδείγματα

Ειδικό Επίδομα Βιβλιοθήκης			
Βαθμίδες	ΔΕΠ, ΕΕΠ & ΕΔΙΠ ΑΕΙ	ΔΕΠ πρώην ΑΤΕΙ	ΔΕΠ & ΕΔΙΠ ΑΣΠΑΙΤΕ
Καθηγητής	200	150	150
Αναπληρωτής	170	150	150
Επίκουρος	150	120	120
Λέκτορας / Καθ. Εφαρμογών	120	120	120
ΕΕΠ & ΕΔΙΠ	100		100

Ειδικό Επίδομα Βιβλιοθήκης		
Βαθμίδες	ΔΕΠ & ΕΕΔΙΠ ΑΣΕΙ, ΑΕΑ, ΑΕΝ	ΔΕΠ ΑΕΝ Ν. 3450/2006 (Προσωπ. Θέσεις)
Καθηγητής	150	100
Αναπληρωτής	150	100
Επίκουρος	120	100
Λέκτορας / Καθ. Εφαρμογών	120	100
ΕΕΠ & ΕΔΙΠ	100	100

Ποσοστιαία Αύξηση Αποδοχών Μελών ΔΕΠ						
Βαθμίδες	07/10/2022 έως 31/12/2023		Από 01/01/2024		Συνολικά	
	Από	Έως	Από	Έως	Από	Έως
Καθηγητής	9,97%	11,37%	1,81%	2,39%	11,95%	14,34%
Αναπληρωτής	9,87%	11,54%	2,11%	2,78%	12,19%	14,64%
Επίκουρος	9,86%	11,50%	2,39%	3,15%	12,49%	15,01%
Λέκτορας	9,56%	11,24%	2,70%	3,63%	12,52%	15,27%



Παραδείγματα Ενιαίου Μισθολογίου χωρίς θέση ευθύνης

Στοιχεία Υπαλλήλου					Μικτός Μισθός			Στοιχεία Υπαλλήλου					Μικτός Μισθός		
Κατηγορία Εκπαίδευσης	Αριθμός Τέκνων	Κατηγορία	ΜΚ	Έτη Υπηρεσίας	31/12/2023	1/1/2024	% Μεταβολή	Κατηγορία Εκπαίδευσης	Αριθμός Τέκνων	Επίδομα Θέσης Ευθύνης	ΜΚ	Έτη Υπηρεσίας	31/12/2023	1/1/2024	% Μεταβολή
ΠΕ	0	Υπάλληλος	ΜΚ 1	0 έως 2	1.092	1.162	6,41%	ΔΕ	0	Υπάλληλος	ΜΚ 1	0 έως 3	858	928	8,16%
ΠΕ			ΜΚ 6	10 έως 12	1.387	1.457	5,05%	ΔΕ			ΜΚ 4	9 έως 12	1.038	1.108	6,74%
ΠΕ			ΜΚ 11	20 έως 22	1.682	1.752	4,16%	ΔΕ			ΜΚ 7	18 έως 21	1.218	1.288	5,75%
ΠΕ			ΜΚ 16	30 έως 32	1.977	2.047	3,54%	ΔΕ			ΜΚ 11	30 έως 33	1.458	1.528	4,80%
ΠΕ	1	Υπάλληλος	ΜΚ 1	0 έως 2	1.142	1.232	7,88%	ΔΕ	1	Υπάλληλος	ΜΚ 1	0 έως 3	908	998	9,91%
ΠΕ			ΜΚ 6	10 έως 12	1.437	1.527	6,26%	ΔΕ			ΜΚ 4	9 έως 12	1.088	1.178	8,27%
ΠΕ			ΜΚ 11	20 έως 22	1.732	1.822	5,20%	ΔΕ			ΜΚ 7	18 έως 21	1.268	1.358	7,10%
ΠΕ			ΜΚ 16	30 έως 32	2.027	2.117	4,44%	ΔΕ			ΜΚ 11	30 έως 33	1.508	1.598	5,97%
ΠΕ	2	Υπάλληλος	ΜΚ 1	0 έως 2	1.162	1.282	10,33%	ΔΕ	2	Υπάλληλος	ΜΚ 1	0 έως 3	928	1.048	12,93%
ΠΕ			ΜΚ 6	10 έως 12	1.457	1.577	8,24%	ΔΕ			ΜΚ 4	9 έως 12	1.108	1.228	10,83%
ΠΕ			ΜΚ 11	20 έως 22	1.752	1.872	6,85%	ΔΕ			ΜΚ 7	18 έως 21	1.288	1.408	9,32%
ΠΕ			ΜΚ 16	30 έως 32	2.047	2.167	5,86%	ΔΕ			ΜΚ 11	30 έως 33	1.528	1.648	7,85%
Στοιχεία Υπαλλήλου					Μικτός Μισθός			Στοιχεία Υπαλλήλου					Μικτός Μισθός		
Κατηγορία Εκπαίδευσης	Αριθμός Τέκνων	Κατηγορία	ΜΚ	Έτη Υπηρεσίας	31/12/2023	1/1/2024	% Μεταβολή	Κατηγορία Εκπαίδευσης	Αριθμός Τέκνων	Επίδομα Θέσης Ευθύνης	ΜΚ	Έτη Υπηρεσίας	31/12/2023	1/1/2024	% Μεταβολή
ΤΕ	0	Υπάλληλος	ΜΚ 1	0 έως 2	1.037	1.107	6,75%	ΥΕ	0	Υπάλληλος	ΜΚ 1	0 έως 3	780	850	8,97%
ΤΕ			ΜΚ 6	10 έως 12	1.312	1.382	5,34%	ΥΕ			ΜΚ 4	9 έως 12	909	979	7,70%
ΤΕ			ΜΚ 11	20 έως 22	1.587	1.657	4,41%	ΥΕ			ΜΚ 7	18 έως 21	1.038	1.108	6,74%
ΤΕ			ΜΚ 16	30 έως 32	1.862	1.932	3,76%	ΥΕ			ΜΚ 11	30 έως 33	1.210	1.280	5,79%
ΤΕ	1	Υπάλληλος	ΜΚ 1	0 έως 2	1.087	1.177	8,28%	ΥΕ	1	Υπάλληλος	ΜΚ 1	0 έως 3	830	920	10,84%
ΤΕ			ΜΚ 6	10 έως 12	1.362	1.452	6,61%	ΥΕ			ΜΚ 4	9 έως 12	959	1.049	9,38%
ΤΕ			ΜΚ 11	20 έως 22	1.637	1.727	5,50%	ΥΕ			ΜΚ 7	18 έως 21	1.088	1.178	8,27%
ΤΕ			ΜΚ 16	30 έως 32	1.912	2.002	4,71%	ΥΕ			ΜΚ 11	30 έως 33	1.260	1.350	7,14%
ΤΕ	2	Υπάλληλος	ΜΚ 1	0 έως 2	1.107	1.227	10,84%	ΥΕ	2	Υπάλληλος	ΜΚ 1	0 έως 3	850	970	14,12%
ΤΕ			ΜΚ 6	10 έως 12	1.382	1.502	8,68%	ΥΕ			ΜΚ 4	9 έως 12	979	1.099	12,26%
ΤΕ			ΜΚ 11	20 έως 22	1.657	1.777	7,24%	ΥΕ			ΜΚ 7	18 έως 21	1.108	1.228	10,83%
ΤΕ			ΜΚ 16	30 έως 32	1.932	2.052	6,21%	ΥΕ			ΜΚ 11	30 έως 33	1.280	1.400	9,38%



Παραδείγματα Ενιαίου Μισθολογίου με θέση ευθύνης

Στοιχεία Υπαλλήλου					Μικτός Μισθός		
Κατηγορία Εκπαίδευσης	Αριθμός Τέκνων	Επίδομα Θέσης Ευθύνης	ΜΚ	Έτη Υπηρεσίας	31/12/2023	1/1/2024	% Μεταβολή
ΠΕ	0	Προϊστάμενος Τμήματος	ΜΚ 1	0 έως 2	1.382	1.539	11,36%
ΠΕ			ΜΚ 6	10 έως 12	1.677	1.834	9,36%
ΠΕ			ΜΚ 11	20 έως 22	1.972	2.129	7,96%
ΠΕ			ΜΚ 16	30 έως 32	2.267	2.424	6,93%
ΠΕ	1	Προϊστάμενος Τμήματος	ΜΚ 1	0 έως 2	1.432	1.609	12,36%
ΠΕ			ΜΚ 6	10 έως 12	1.727	1.904	10,25%
ΠΕ			ΜΚ 11	20 έως 22	2.022	2.199	8,75%
ΠΕ			ΜΚ 16	30 έως 32	2.317	2.494	7,64%
ΠΕ	2	Προϊστάμενος Τμήματος	ΜΚ 1	0 έως 2	1.452	1.659	14,26%
ΠΕ			ΜΚ 6	10 έως 12	1.747	1.954	11,85%
ΠΕ			ΜΚ 11	20 έως 22	2.042	2.249	10,14%
ΠΕ			ΜΚ 16	30 έως 32	2.337	2.544	8,86%

Στοιχεία Υπαλλήλου					Μικτός Μισθός		
Κατηγορία Εκπαίδευσης	Αριθμός Τέκνων	Επίδομα Θέσης Ευθύνης	ΜΚ	Έτη Υπηρεσίας	31/12/2023	1/1/2024	% Μεταβολή
ΠΕ	0	Διευθυντής	ΜΚ 6	10 έως 12	1.837	2.042	11,16%
ΠΕ			ΜΚ 11	20 έως 22	2.132	2.337	9,62%
ΠΕ			ΜΚ 16	30 έως 32	2.427	2.632	8,45%
ΠΕ			1	Διευθυντής	ΜΚ 6	10 έως 12	1.887
ΠΕ	ΜΚ 11	20 έως 22			2.182	2.407	10,31%
ΠΕ	ΜΚ 16	30 έως 32			2.477	2.702	9,08%
ΠΕ	2	Διευθυντής			ΜΚ 6	10 έως 12	1.907
ΠΕ			ΜΚ 11	20 έως 22	2.202	2.457	11,58%
ΠΕ			ΜΚ 16	30 έως 32	2.497	2.752	10,21%

Στοιχεία Υπαλλήλου					Μικτός Μισθός		
Κατηγορία Εκπαίδευσης	Αριθμός Τέκνων	Επίδομα Θέσης Ευθύνης	ΜΚ	Έτη Υπηρεσίας	31/12/2023	1/1/2024	% Μεταβολή
ΤΕ	0	Προϊστάμενος Τμήματος	ΜΚ 1	0 έως 2	1.327	1.484	11,83%
ΤΕ			ΜΚ 6	10 έως 12	1.602	1.759	9,80%
ΤΕ			ΜΚ 11	20 έως 22	1.877	2.034	8,36%
ΤΕ			ΜΚ 16	30 έως 32	2.152	2.309	7,30%
ΤΕ	1	Προϊστάμενος Τμήματος	ΜΚ 1	0 έως 2	1.377	1.554	12,85%
ΤΕ			ΜΚ 6	10 έως 12	1.652	1.829	10,71%
ΤΕ			ΜΚ 11	20 έως 22	1.927	2.104	9,19%
ΤΕ			ΜΚ 16	30 έως 32	2.202	2.379	8,04%
ΤΕ	2	Προϊστάμενος Τμήματος	ΜΚ 1	0 έως 2	1.397	1.604	14,82%
ΤΕ			ΜΚ 6	10 έως 12	1.672	1.879	12,38%
ΤΕ			ΜΚ 11	20 έως 22	1.947	2.154	10,63%
ΤΕ			ΜΚ 16	30 έως 32	2.222	2.429	9,32%

Στοιχεία Υπαλλήλου					Μικτός Μισθός		
Κατηγορία Εκπαίδευσης	Αριθμός Τέκνων	Επίδομα Θέσης Ευθύνης	ΜΚ	Έτη Υπηρεσίας	31/12/2023	1/1/2024	% Μεταβολή
ΠΕ	0	Γενικός Διευθυντής	ΜΚ 6	10 έως 12	2.387	2.757	15,50%
ΠΕ			ΜΚ 11	20 έως 22	2.682	3.052	13,80%
ΠΕ			ΜΚ 16	30 έως 32	2.977	3.347	12,43%
ΠΕ			1	Γενικός Διευθυντής	ΜΚ 6	10 έως 12	2.437
ΠΕ	ΜΚ 11	20 έως 22			2.732	3.122	14,28%
ΠΕ	ΜΚ 16	30 έως 32			3.027	3.417	12,88%
ΠΕ	2	Γενικός Διευθυντής			ΜΚ 6	10 έως 12	2.457
ΠΕ			ΜΚ 11	20 έως 22	2.752	3.172	15,26%
ΠΕ			ΜΚ 16	30 έως 32	3.047	3.467	13,78%



Παραδείγματα Ειδικού Μισθολογίου Ιατρών Ε.Σ.Υ.

Στοιχεία Υπαλλήλου			Μικτός Μισθός			
Βαθμός	Έτη	Τέκνα	Έως 27/06/2022	Από 28/06/2022 Έως 31/12/2023	Από 1/1/2024	% Μεταβολή
			A	B	Γ	% Γ-A
Συντονιστής Διευθυντής που ασκεί καθήκοντα προϊστάμενου ιατρικής υπηρεσίας νοσοκομείων ή προϊσταμένου Γενικών Δ/σεων Διοίκησης	30	0	3.398	3.718	3.847	13,20%
		1	3.448	3.768	3.917	13,59%
		2	3.468	3.788	3.967	14,37%
Διευθυντής που ασκεί καθήκοντα προϊστάμενου <u>Τομέα</u> ιατρικής υπηρεσίας νοσοκομείων ή προϊσταμένου Δ/σεων Διοίκησης	20	0	2.904	3.184	3.301	13,66%
		1	2.954	3.234	3.371	14,11%
		2	2.974	3.254	3.421	15,02%
Διευθυντής που ασκεί καθήκοντα προϊστάμενου <u>Τμήματος</u> ιατρικής υπηρεσίας νοσοκομείων - επιστημονικά υπεύθυνοι ή προϊστάμενοι τμημάτων διοίκησης	20	0	2.884	3.158	3.267	13,28%
		1	2.934	3.208	3.337	13,74%
		2	2.954	3.228	3.387	14,66%
Επιμελητής Α	10	0	2.309	2.533	2.603	12,73%
		1	2.359	2.583	2.673	13,31%
		2	2.379	2.603	2.723	14,46%
Επιμελητής Β	5	0	1.921	2.123	2.193	14,16%
		1	1.971	2.173	2.263	14,81%
		2	1.991	2.193	2.313	16,17%



Παραδείγματα Ειδικού Μισθολογίου μελών Δ.Ε.Π. Πανεπιστημίων

Στοιχεία Υπαλλήλου			Μικτός Μισθός			
Βαθμός	Έτη	Τέκνα	Έως 27/06/2022	Από 28/06/2022 Έως 31/12/2023	Από 1/1/2024	% Μεταβολή
			A	B	Γ	% Γ-A
Καθηγητής με 30 έτη	30	0	3.522	3.873	3.943	11,95%
		1	3.572	3.923	4.013	12,35%
		2	3.592	3.943	4.063	13,11%
Αναπληρωτής με 20 Έτη	20	0	2.764	3.049	3.119	12,84%
		1	2.814	3.099	3.189	13,33%
		2	2.834	3.119	3.239	14,29%
Επίκουρος με 10 έτη	20	0	2.217	2.457	2.527	13,98%
		1	2.267	2.507	2.597	14,56%
		2	2.287	2.527	2.647	15,74%
Δέκτορας με 3 έτη	10	0	1.819	2.018	2.088	14,79%
		1	1.869	2.068	2.158	15,46%
		2	1.889	2.088	2.208	16,89%



Παραδείγματα Ειδικού Μισθολογίου Ενστόλων

Στοιχεία Υπαλλήλου				Μικτός Μισθός		
Βαθμός	Έτη	Οικογενειακή Κατάσταση	Τέκνα	31/12/2023	1/1/2024	% Μεταβολή
Ανθυπολοχαγός με 6 έτη	6	Άγαμος	0	1.415	1.485	4,95%
		Έγγαμος	0	1.470	1.555	5,78%
		Έγγαμος	1	1.580	1.685	6,65%
		Έγγαμος	2	1.600	1.735	8,44%
Λοχαγός με 14 έτη	14	Άγαμος	0	1.695	1.765	4,13%
		Έγγαμος	0	1.750	1.835	4,86%
		Έγγαμος	1	1.860	1.965	5,65%
		Έγγαμος	2	1.880	2.015	7,18%
Ταγματάρχης με 20 έτη	20	Άγαμος	0	2.070	2.149	3,82%
		Έγγαμος	0	2.125	2.219	4,42%
		Έγγαμος	1	2.235	2.349	5,10%
		Έγγαμος	2	2.255	2.399	6,39%
Αντισυνταγματάρχης με 25 έτη	25	Άγαμος	0	2.510	2.592	3,27%
		Έγγαμος	0	2.565	2.662	3,78%
		Έγγαμος	1	2.675	2.792	4,37%
		Έγγαμος	2	2.695	2.842	5,45%
Συνταγματάρχης με 31 έτη	31	Άγαμος	0	3.150	3.238	2,79%
		Έγγαμος	0	3.205	3.308	3,21%
		Έγγαμος	1	3.315	3.438	3,71%
		Έγγαμος	2	3.335	3.488	4,59%

Στις παρατιθέμενες αποδοχές

Περιλαμβάνονται :

1. Μισθολογικό Κλιμάκιο.
2. Επίδομα για έγγαμους και όσους έχουν τέκνα
3. Οικογενειακή Παροχή
4. Επίδομα θέσης Ευθύνης για τον βαθμό του ταγματάρχη και ανώτερο

Δεν Περιλαμβάνονται :

1. η ειδική αποζημίωση για νυχτερινή απασχόληση και
2. το επίδομα παραμεθορίων περιοχών