



ΕΘΝΙΚΟΣ ΟΡΓΑΝΙΣΜΟΣ  
ΔΗΜΟΣΙΑΣ ΥΓΕΙΑΣ

# Ημερήσια έκθεση επιδημιολογικής επιτήρησης λοίμωξης από το νέο κορωνοϊό (COVID-19)

Δεδομένα έως 26 Μαρτίου 2022, ώρα 15:00

## Εισαγωγή

Τα στοιχεία που παρουσιάζονται αφορούν περιστατικά από την επιδημιολογική επιτήρηση της νόσου από το νέο κορωνοϊό (COVID-19), με βάση τα δεδομένα που έχουν δηλωθεί στον ΕΟΔΥ και καταγραφεί μέχρι τις 26 Μαρτίου 2022 (ώρα 15:00).

Τα **νέα εργαστηριακά επιβεβαιωμένα κρούσματα** της νόσου που καταγράφηκαν τις τελευταίες 24 ώρες είναι **16.558**, εκ των οποίων **21** εντοπίστηκαν κατόπιν ελέγχων στις πύλες εισόδου της χώρας. Ο **συνολικός αριθμός** των κρουσμάτων ανέρχεται σε **2.916.892** (ημερήσια μεταβολή +0.6%), εκ των οποίων **49.2% άνδρες**. Με βάση τα επιβεβαιωμένα κρούσματα των τελευταίων 7 ημερών, 171 θεωρούνται σχετιζόμενα με ταξίδι από το εξωτερικό και 1.363 είναι σχετιζόμενα με ήδη γνωστό κρούσμα.

**Ημερήσια εξέλιξη της πανδημίας:** Η ημερήσια κατανομή των επιβεβαιωμένων κρουσμάτων είναι η ακόλουθη (η γραμμή παριστάνει την συνολική, αθροιστική κατανομή των κρουσμάτων).

Διάγραμμα 1: Αριθμός εργαστηριακά επιβεβαιωμένων κρουσμάτων COVID-19 στην Ελλάδα, 26 Μαρτίου 2022

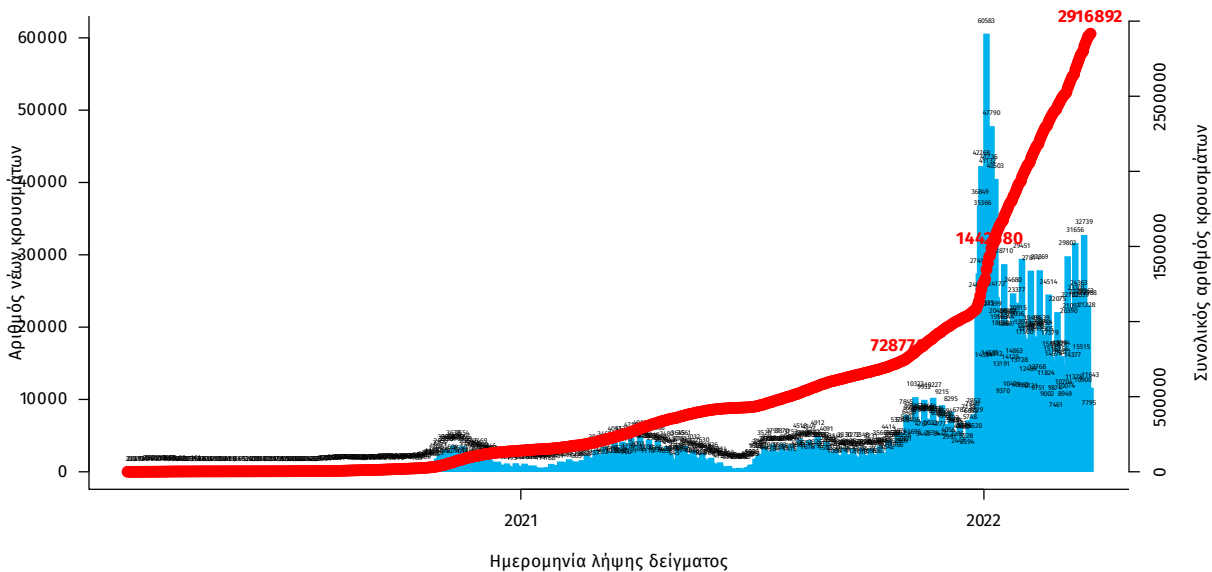

Σημ.: οι στήλες στο Διάγραμμα 1 εκφράζουν τον αριθμό νέων κρουσμάτων με βάση την ημερομηνία λήψης εργαστηριακού δείγματος, και όχι με βάση την ημερομηνία ανακοίνωσης των κρουσμάτων.

Οι νέοι **θάνατοι** ασθενών με COVID-19 είναι **56**, ενώ από την έναρξη της επιδημίας έχουν καταγραφεί συνολικά **27.216 θάνατοι**. Το 95.3% είχε υποκείμενο νόσημα ή/και ηλικία 70 ετών και άνω.

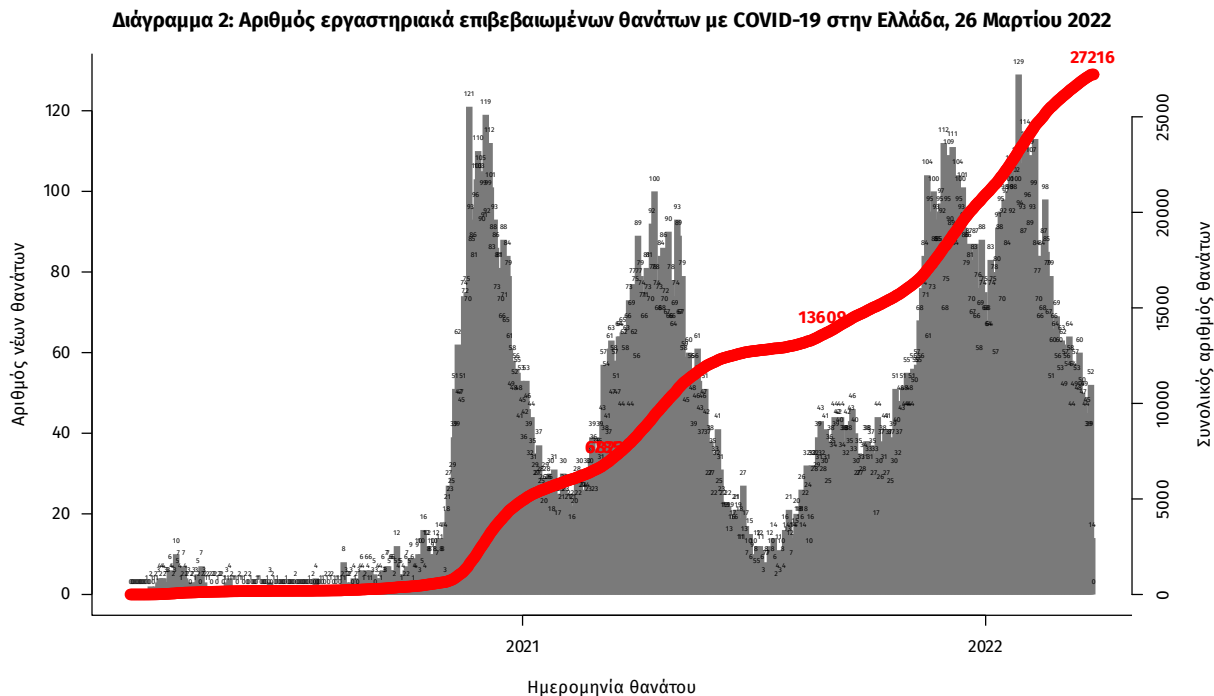

Σημ.: οι στήλες στο Διάγραμμα 2 εκφράζουν τον αριθμό νέων θανάτων με βάση την ημερομηνία θανάτου

Πίνακας 1: Ηλικιακή κατανομή των νέων θανάτων ασθενών με COVID-19 (Ποσοστό στο σύνολο των νέων θανάτων).

	Νέοι θάνατοι ασθενών με COVID-19 (%)
0-9 ετών	0 (0.0%)
10-19 ετών	0 (0.0%)
20-29 ετών	0 (0.0%)
30-39 ετών	0 (0.0%)
40-49 ετών	0 (0.0%)
50-59 ετών	2 (3.6%)
60-69 ετών	8 (14.3%)
70-79 ετών	10 (17.9%)
80-89 ετών	20 (35.7%)
90+ ετών	16 (28.6%)
<b>Σύνολο</b>	<b>56 (100.0%)</b>

Η διαχρονική εξέλιξη των συνολικών κρουσμάτων και συνολικού αριθμού των θανάτων ασθενών COVID-19 παρουσιάζεται στο ακόλουθο διάγραμμα.

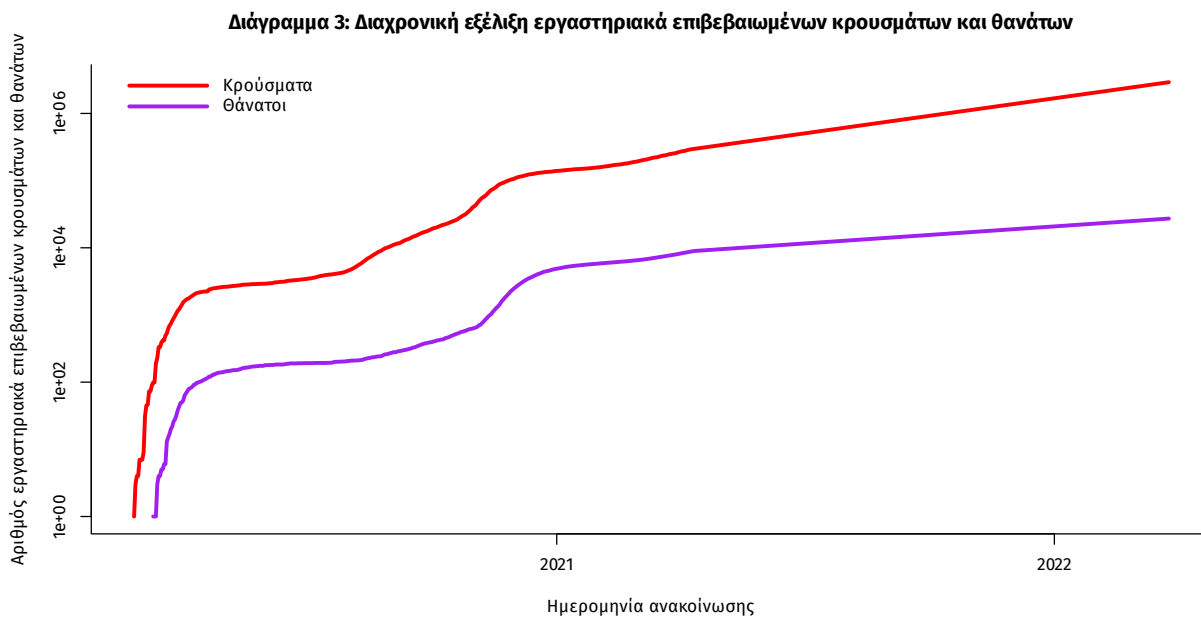

Σημ.: ευθεία γραμμή υποδηλώνει εκθετικό ρυθμό αύξησης της ασθένειας (σε λογαριθμική κλίμακα)

Ο αριθμός των ασθενών που νοσηλεύονται **διασωληνωμένοι** είναι **341** (64.2% άνδρες). Η **διάμεση ηλικία** τους είναι **70** έτη. Το 90.3% έχει υποκείμενο νόσημα ή/και ηλικία 70 ετών και άνω. Μεταξύ των ασθενών που νοσηλεύονται **διασωληνωμένοι**, **214 (62.76%)** είναι ανεμβολίαστοι ή μερικώς εμβολιασμένοι και **127 (37.24%)** είναι πλήρως εμβολιασμένοι. Από την αρχή της πανδημίας έχουν εξέλθει από τις ΜΕΘ **4.431** ασθενείς. Οι εισαγωγές<sup>1</sup> νέων ασθενών Covid-19 στα νοσοκομεία της επικράτειας είναι **434** (ημερήσια μεταβολή **+4.08%**). Ο μέσος όρος εισαγωγών του επταήμερου είναι **383** ασθενείς. Η διάμεση ηλικία των κρουσμάτων είναι **35** έτη (εύρος 0.2 έως 112 έτη), ενώ η διάμεση ηλικία των θανόντων είναι **79** έτη (εύρος 0.2 έως 106 έτη).

**Διάγραμμα 4:** Ηλικιακή Κατανομή κρουσμάτων, νοσηλευόμενων στις ΜΕΘ και ασθενών που απεβίωσαν από την αρχή της πανδημίας

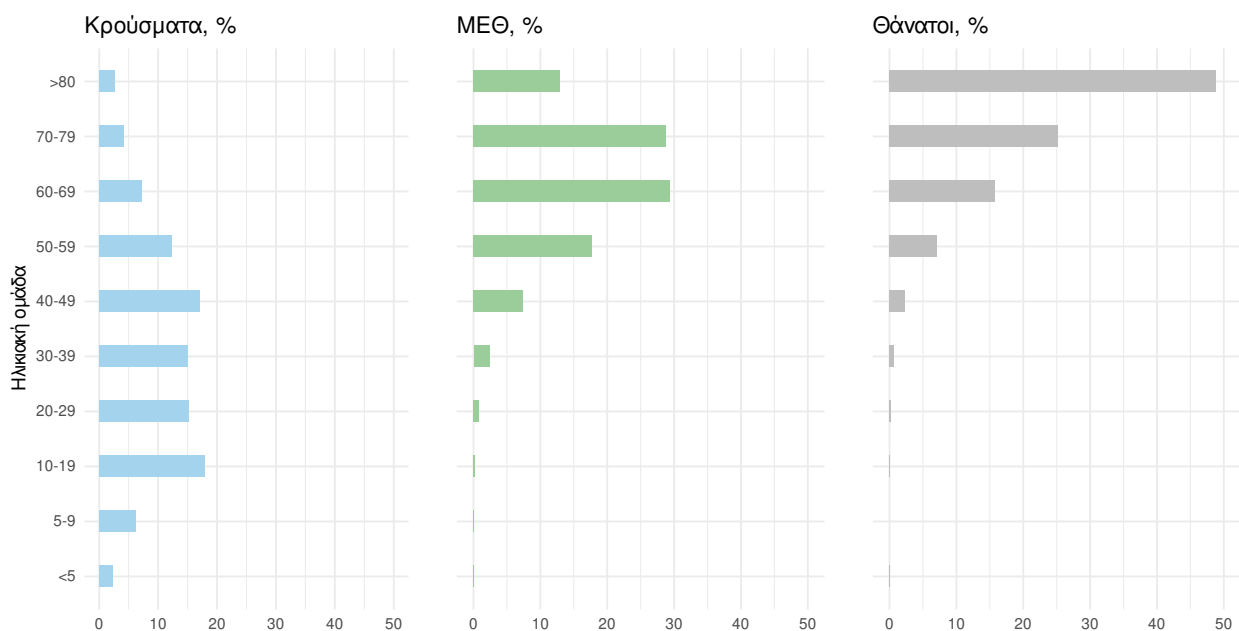

Ακολούθως παρουσιάζεται η ηλικιακή κατανομή των (α) συνολικών κρουσμάτων, (β) των περιστατικών που κατέληξαν σε θάνατο και (γ) των ασθενών που νοσηλεύονται διασωληνωμένοι:

Πίνακας 2: Ηλικιακή κατανομή επιβεβαιωμένων κρουσμάτων COVID-19

	Σύνολο κρουσμάτων COVID-19*	Θάνατοι ασθενών με COVID-19	Νοσηλευόμενοι διασωληνωθέντες
<b>Σύνολο</b>			
0 – 17 ετών	674806 (23.2%)	7 (0.0%)	0 (0.0%)
18 – 39 ετών	971654 (33.4%)	206 (0.8%)	6 (1.8%)
40 – 64 ετών	976598 (33.5%)	4325 (15.9%)	111 (32.6%)
65 και άνω	289263 (9.9%)	22678 (83.3%)	224 (65.7%)
<b>Άνδρες</b>			
0 – 17 ετών	348537 (24.3%)	3 (0.0%)	0 (0.0%)
18 – 39 ετών	477080 (33.3%)	154 (1.0%)	2 (0.9%)
40 – 64 ετών	467055 (32.6%)	2848 (19.0%)	78 (35.6%)
65 και άνω	140174 (9.8%)	11951 (79.9%)	139 (63.5%)
<b>Γυναίκες</b>			
0 – 17 ετών	326268 (22.1%)	4 (0.0%)	0 (0.0%)
18 – 39 ετών	494568 (33.4%)	52 (0.4%)	4 (3.3%)
40 – 64 ετών	509528 (34.4%)	1477 (12.0%)	33 (27.0%)
65 και άνω	149083 (10.1%)	10727 (87.5%)	85 (69.7%)

\* Τα στοιχεία αφορούν τα κρούσματα εκείνα για τα οποία είναι γνωστή και επιβεβαιωμένη η ηλικία τους

<sup>1</sup>τα δεδομένα αφορούν τις εισαγωγές της προηγούμενης μέρας που έχουν δηλωθεί στο ΕΚΑΒ.

**Κατανομή ανακοινωθέντων εγχώριων κρουσμάτων:** Από το σύνολο των **16.558 νέων** κρουσμάτων του νέου ιού στη χώρα **23** είναι εισαγόμενα εκ των οποίων **21** εντοπίστηκαν κατόπιν ελέγχων στις πύλες εισόδου της χώρας. Η κατανομή των **16.535** νέων εγχώριων κρουσμάτων ανά Περιφερειακή Ενότητα παρουσιάζεται στον κατωτέρω πίνακα.<sup>2</sup>

**Πίνακας 3:** Ημερήσιος αριθμός και κρούσματα ανά 100.000 πληθυσμού επιβεβαιωμένων εγχώριων κρουσμάτων COVID-19 ανά περιφερειακή ενότητα στις 26 Μαρτίου 2022

ΠΕΡΙΦΕΡΕΙΑΚΗ ΕΝΟΤΗΤΑ	ΚΡΟΥΣΜΑΤΑ	ΚΡΟΥΣΜΑΤΑ ΑΝΑ 100000		ΠΕΡΙΦΕΡΕΙΑΚΗ ΕΝΟΤΗΤΑ	ΚΡΟΥΣΜΑΤΑ	ΚΡΟΥΣΜΑΤΑ ΑΝΑ 100000	
		ΜΕΣΟΣ ΟΡΟΣ ΚΡΟΥΣΜΑΤΩΝ ΤΩΝ ΤΕΛΕΥΤΑΙΩΝ 7 ΗΜΕΡΩΝ	ΠΛΗΘΥΣΜΟΣ			ΜΕΣΟΣ ΟΡΟΣ ΚΡΟΥΣΜΑΤΩΝ ΤΩΝ ΤΕΛΕΥΤΑΙΩΝ 7 ΗΜΕΡΩΝ	ΠΛΗΘΥΣΜΟΣ
ΑΙΤΩΛΟΑΚΑΡΝΑΝΙΑΣ	284	404,14	134,72	ΚΟΡΙΝΘΙΑΣ	254	243,71	175,07
ΑΝΑΤΟΛΙΚΗΣ ΑΤΤΙΚΗΣ	870	901,14	173,19	ΚΩ	74	81,71	215,14
ΑΝΔΡΟΥ	15	21,29	162,67	ΛΑΚΩΝΙΑΣ	221	210,57	247,93
ΑΡΓΟΛΙΔΑΣ	134	159,71	138,08	ΛΑΡΙΣΣΑΣ	427	479,43	150,18
ΑΡΚΑΔΙΑΣ	168	186,29	193,81	ΛΑΣΙΘΙΟΥ	177	168,57	234,81
ΑΡΤΑΣ	81	75,14	119,33	ΛΕΣΒΟΥ	117	127,57	135,36
ΑΧΑΪΑΣ	247	405,86	79,6	ΛΕΥΚΑΔΑΣ	58	51,29	244,8
ΒΟΙΩΤΙΑΣ	182	195,43	154,34	ΛΗΜΝΟΥ	34	34,00	196,96
ΒΟΡΕΙΟΥ ΤΟΜΕΑ ΑΘΗΝΩΝ	1105	1185,86	186,76	ΜΑΓΝΗΣΙΑΣ	274	341,14	144,2
ΓΡΕΒΕΝΩΝ	15	44,43	47,23	ΜΕΣΣΗΝΙΑΣ	246	285,71	153,79
ΔΡΑΜΑΣ	93	104,71	94,62	ΜΗΛΟΥ	10	12,43	100,68
ΔΥΤΙΚΗΣ ΑΤΤΙΚΗΣ	183	230,29	113,72	ΜΥΚΟΝΟΥ	10	12,29	98,68
ΔΥΤΙΚΟΥ ΤΟΜΕΑ ΑΘΗΝΩΝ	744	778,14	151,94	ΝΑΞΟΥ	35	55,57	167,97
ΕΒΡΟΥ	174	174,00	117,61	ΝΗΣΩΝ	141	129,43	188,88
ΕΥΒΟΙΑΣ	332	348,43	157,48	ΝΟΤΙΟΥ ΤΟΜΕΑ ΑΘΗΝΩΝ	740	844,57	139,67
ΕΥΡΥΤΑΝΙΑΣ	15	32,71	74,7	ΞΑΝΘΗΣ	107	115,57	96,2
ΖΑΚΥΝΘΟΥ	56	68,71	137,39	ΠΑΡΟΥ	36	43,43	241,19
ΗΛΕΙΑΣ	173	214,57	108,6	ΠΕΙΡΑΙΩΣ	692	753,29	154,12
ΗΜΑΘΙΑΣ	198	208,14	140,81	ΠΕΛΛΑΣ	146	194,29	104,52
ΗΡΑΚΛΕΙΟΥ	685	763,43	224,23	ΠΙΕΡΙΑΣ	144	131,29	113,66
ΘΑΣΟΥ	19	30,43	137,98	ΠΡΕΒΕΖΑΣ	60	93,29	104,36
ΘΕΣΠΡΟΤΙΑΣ	74	56,86	169,78	ΡΕΘΥΜΝΟΥ	121	156,71	141,34
ΘΕΣΣΑΛΟΝΙΚΗΣ	1526	1940,43	137,44	ΡΟΔΟΠΗΣ	66	83,86	58,91
ΘΗΡΑΣ	52	59,29	275,38	ΡΟΔΟΥ	126	149,71	105,15
ΙΚΑΡΙΑΣ	39	35,00	394,66	ΣΑΜΟΥ	48	43,00	145,56
ΙΩΑΝΝΙΝΩΝ	143	227,86	85,17	ΣΕΡΡΩΝ	195	213,00	110,53
ΚΑΒΑΛΑΣ	181	157,57	144,9	ΣΠΟΡΑΔΩΝ	31	30,71	224,67
ΚΑΛΥΜΝΟΥ	38	64,86	129,02	ΣΥΡΟΥ	76	73,43	353,37
ΚΑΡΔΙΤΣΑΣ	167	151,71	147,08	ΤΗΝΟΥ	21	25,86	243,17
ΚΑΡΠΑΘΟΥ	7	4,29	95,76	ΤΡΙΚΑΛΩΝ	214	232,43	163,25
ΚΑΣΤΟΡΙΑΣ	57	52,29	113,27	ΦΘΙΩΤΙΔΑΣ	270	276,00	170,64
ΚΕΑΣ - ΚΥΘΝΟΥ	3	5,29	76,71	ΦΛΩΡΙΝΑΣ	72	77,43	140,04
ΚΕΝΤΡΙΚΟΥ ΤΟΜΕΑ ΑΘΗΝΩΝ	1652	1890,00	160,46	ΦΩΚΙΔΑΣ	42	39,57	104,11
ΚΕΡΚΥΡΑΣ	182	184,14	174,38	ΧΑΛΚΙΔΙΚΗΣ	134	156,86	126,52
ΚΕΦΑΛΛΗΝΙΑΣ	36	55,43	100,56	ΧΑΝΙΩΝ	374	379,71	238,85
ΚΙΛΚΙΣ	93	99,00	115,64	ΧΙΟΥ	94	110,86	178,46
ΚΟΖΑΝΗΣ	254	301,71	169,11	ΥΠΟ ΔΙΕΡΕΥΝΗΣΗ	371		

<sup>2</sup>Η παρούσα κατανομή δύναται να τροποποιηθεί ανάλογα τα διαθέσιμα επιδημιολογικά δεδομένα, αναγράφονται μόνο οι ΠΕ με καταγεγραμμένα κρούσματα

**Δείγματα που έχουν ελεγχθεί:** Από την 1η Ιανουαρίου 2020 μέχρι σήμερα, στα εργαστήρια που διενεργούν ελέγχους για τον νέο κορωνοϊό (SARS-CoV-2) και που δηλώνουν συστηματικά το σύνολο των δειγμάτων που ελέγχουν, έχουν συνολικά ελεγχθεί **10.461.986** κλινικά δείγματα ενώ από Μονάδες Υγείας και Κλιμάκια του ΕΟΔΥ που διενεργούν ελέγχους Rapid Ag έχουν ελεγχθεί **62.248.905** δείγματα. Ο μέσος όρος του επταημέρου είναι **248.549** δειγματοληπτικοί έλεγχοι.

**Αυτοδιαγνωστικοί έλεγχοι (Self-tests):** Έως 25 Μαρτίου 2022, έχουν καταγραφεί ηλεκτρονικά **98.731.066** δηλώσεις αποτελέσματος αυτοδιαγνωστικού ελέγχου, ενώ **6.030.575** άτομα προσήλθαν για επανέλεγχο.

**Μαζικές Δειγματοληψίες ΕΟΔΥ:** Στις 25 Μαρτίου 2022, πραγματοποιήθηκαν 51 δράσεις δειγματοληπτικών ελέγχων από τις Κινητές Ομάδες Υγείας (ΚΟΜΥ) του ΕΟΔΥ, στις οποίες διενεργήθηκαν 6.077 έλεγχοι Rapid Ag και ανευρέθηκαν 1.276 θετικά (21%).

**Διάγραμμα 5: Ελεγχθέντα δείγματα COVID-19, 26 Μαρτίου 2022**

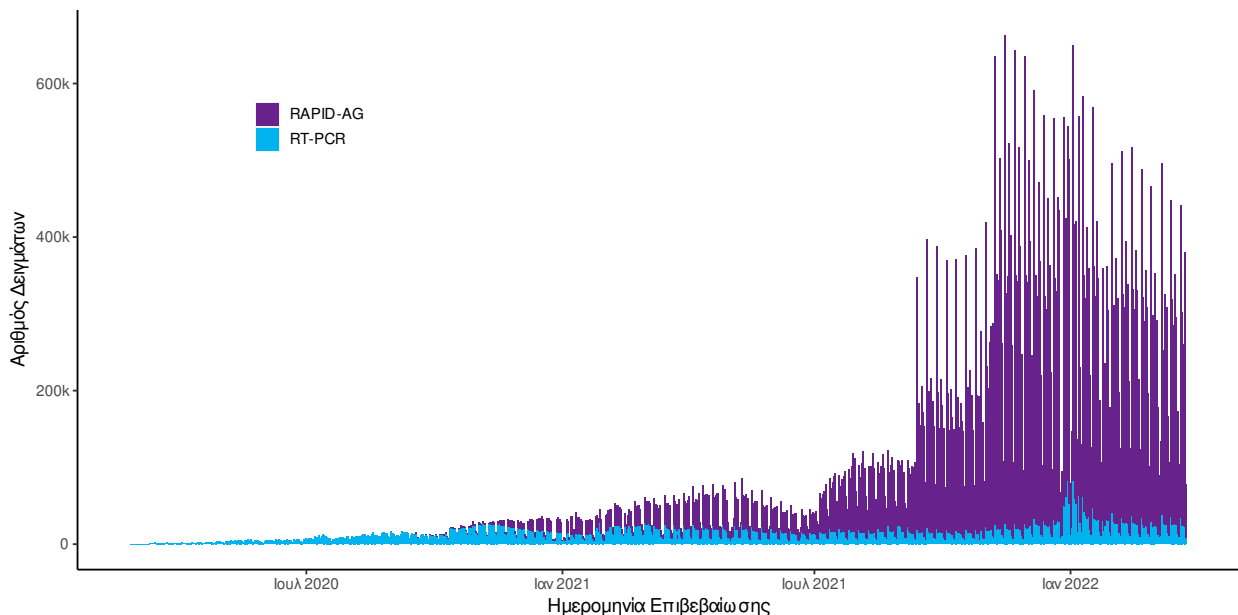

**Διάγραμμα 6: Ελεγχθέντα δείγματα αυτοδιαγνωστικών ελέγχων COVID-19, 26 Μαρτίου 2022**

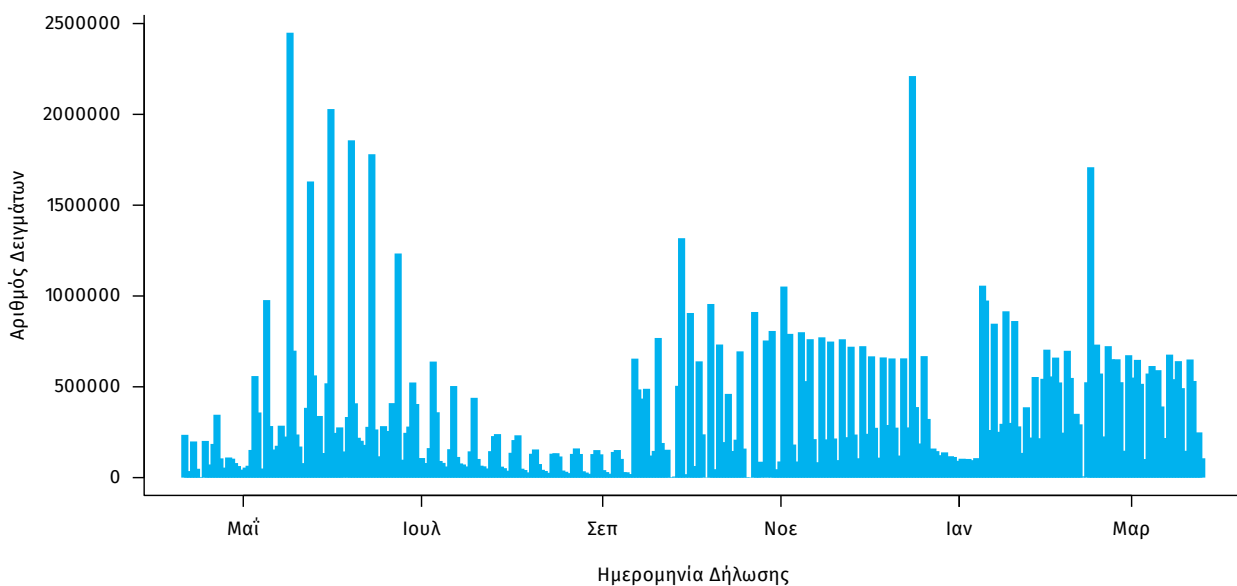

**Γεωγραφική διασπορά:** Ο χάρτης αποτυπώνει τη γεωγραφική κατανομή των κρουσμάτων COVID-19 των τελευταίων 14 ημερών ανά Περιφερειακή Ενότητα της χώρας, με βάση την δηλωθείσα διεύθυνση μόνιμης κατοικίας του ασθενούς, ή τη διεύθυνση προσωρινής διαμονής για τους τουρίστες και άλλους προσωρινά διαμένοντες στην Ελλάδα. Συμπεριλαμβάνονται τόσο κρούσματα με ιστορικό ταξιδιού (“εισαγόμενα”) όσο και κρούσματα με πιθανή εγχώρια μετάδοση.

**Διάγραμμα 7: Χάρτης επίπτωσης τελευταίων δεκατεσσάρων ημερών επιβεβαιωμένων κρουσμάτων COVID-19, 26 Μαρτίου 2022**

Με βάση τον τόπο μόνιμης κατοικίας, ή προσωρινής διαμονής (για τους προσωρινά διαμένοντες)

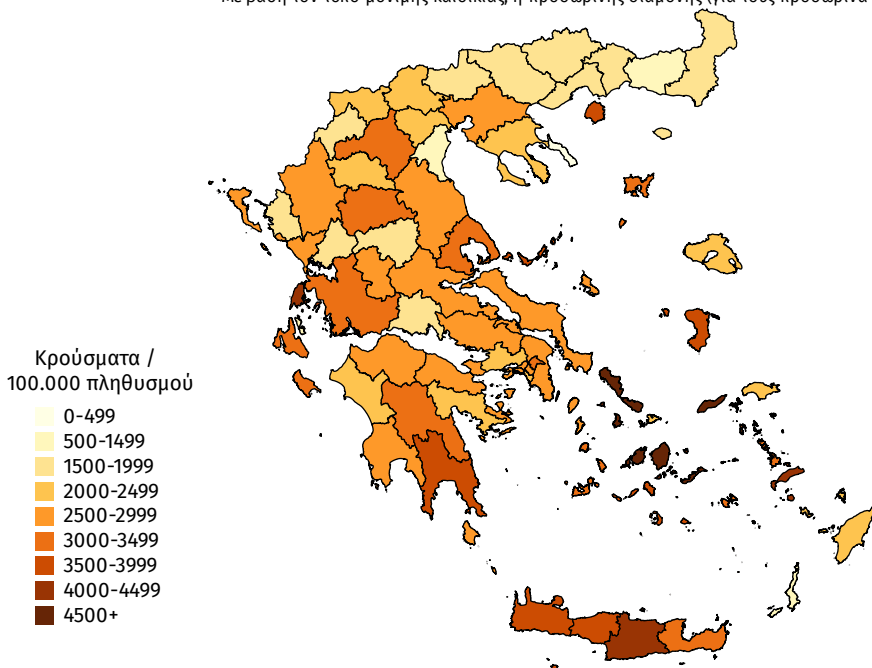

**Παράρτημα 1: Επιδημικές καμπύλες κρουσμάτων COVID-19 με βάση την δηλωθείσα διεύθυνση μόνιμης κατοικίας του κρούσματος ή τη διεύθυνση προσωρινής διαμονής για τους τουρίστες και άλλους προσωρινά διαμένοντες στην Ελλάδα. Συμπεριλαμβάνονται τόσο κρούσματα με ιστορικό ταξιδιού όσο και κρούσματα με πιθανή εγχώρια μετάδοση.**

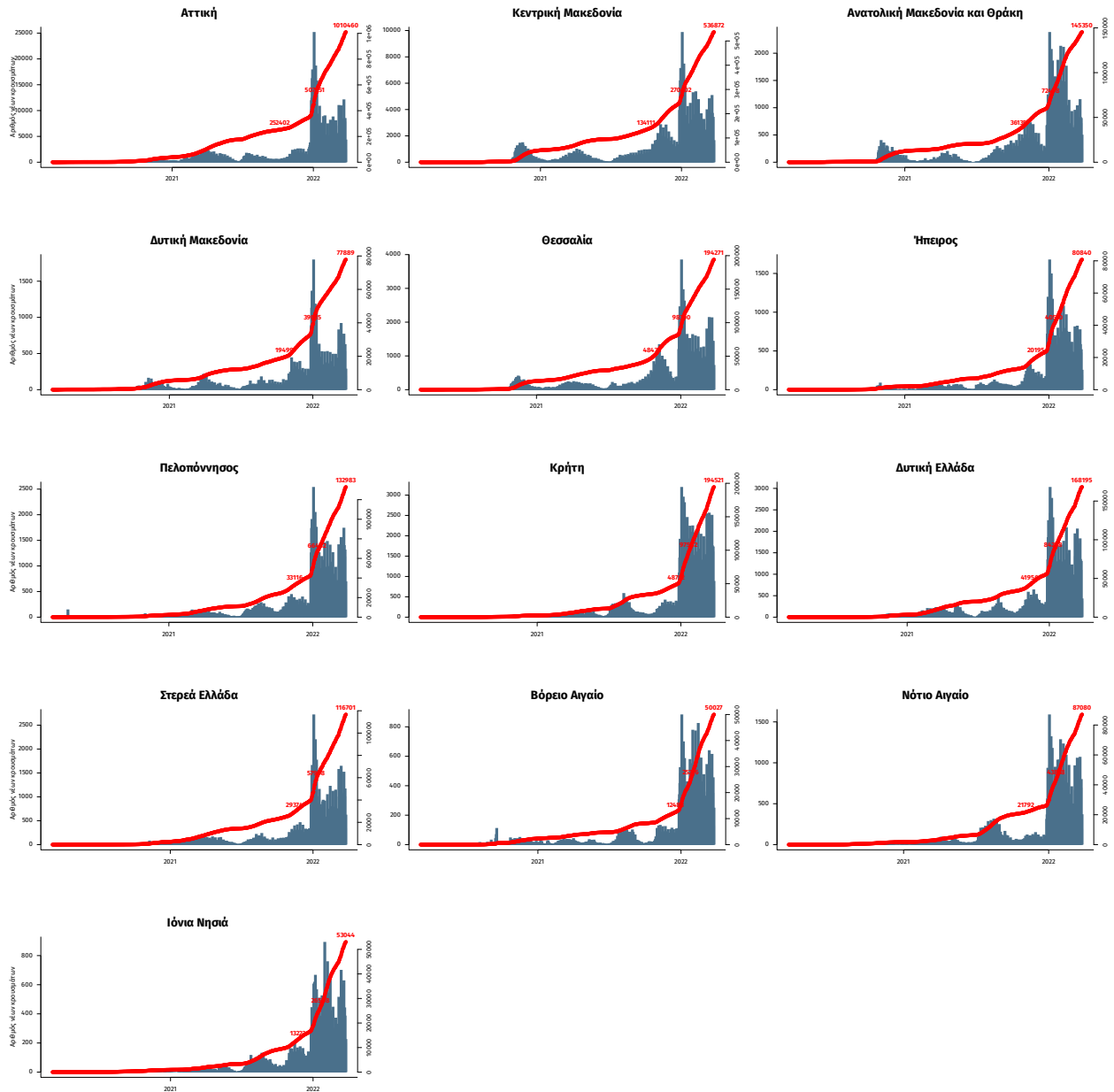

Σημ.: οι στήλες εκφράζουν τον αριθμό νέων κρουσμάτων με βάση την ημερομηνία λήψης εργαστηριακού δείγματος, και όχι με βάση την ημερομηνία ανακοίνωσης των κρουσμάτων.