



Ημερήσια έκθεση επιδημιολογικής επιτήρησης λοιμωξης από το νέο κορωνοϊό (COVID-19)

Δεδομένα έως 12 Σεπτεμβρίου 2021, ώρα 15:00

Εισαγωγή

Τα στοιχεία που παρουσιάζονται αφορούν περιστατικά από την επιδημιολογική επιτήρηση της νόσου από το νέο κορωνοϊό (COVID-19), με βάση τα δεδομένα που έχουν δηλωθεί στον ΕΟΔΥ και καταγραφεί μέχρι τις 12 Σεπτεμβρίου 2021 (ώρα 15:00).

Τα **νέα εργαστηριακά επιβεβαιωμένα κρούσματα** της νόσου που καταγράφηκαν τις τελευταίες 24 ώρες είναι **1.319**, εκ των οποίων **17** εντοπίστηκαν κατόπιν ελέγχων στις πύλες εισόδου της χώρας. Ο **συνολικός αριθμός** των κρουσμάτων ανέρχεται σε **615.157** (ημερήσια μεταβολή +0.2%), εκ των οποίων **51.0% άνδρες**. Με βάση τα επιβεβαιωμένα κρούσματα των τελευταίων 7 ημερών, 188 θεωρούνται σχετιζόμενα με ταξίδι από το εξωτερικό και 3.002 είναι σχετιζόμενα με ήδη γνωστό κρούσμα.

Ημερήσια εξέλιξη της πανδημίας: Η ημερήσια κατανομή των επιβεβαιωμένων κρουσμάτων είναι η ακόλουθη (η γραμμή παριστάνει την συνολική, αθροιστική κατανομή των κρουσμάτων).

Διάγραμμα 1: Αριθμός εργαστηριακά επιβεβαιωμένων κρουσμάτων COVID-19 στην Ελλάδα, 12 Σεπτεμβρίου 2021

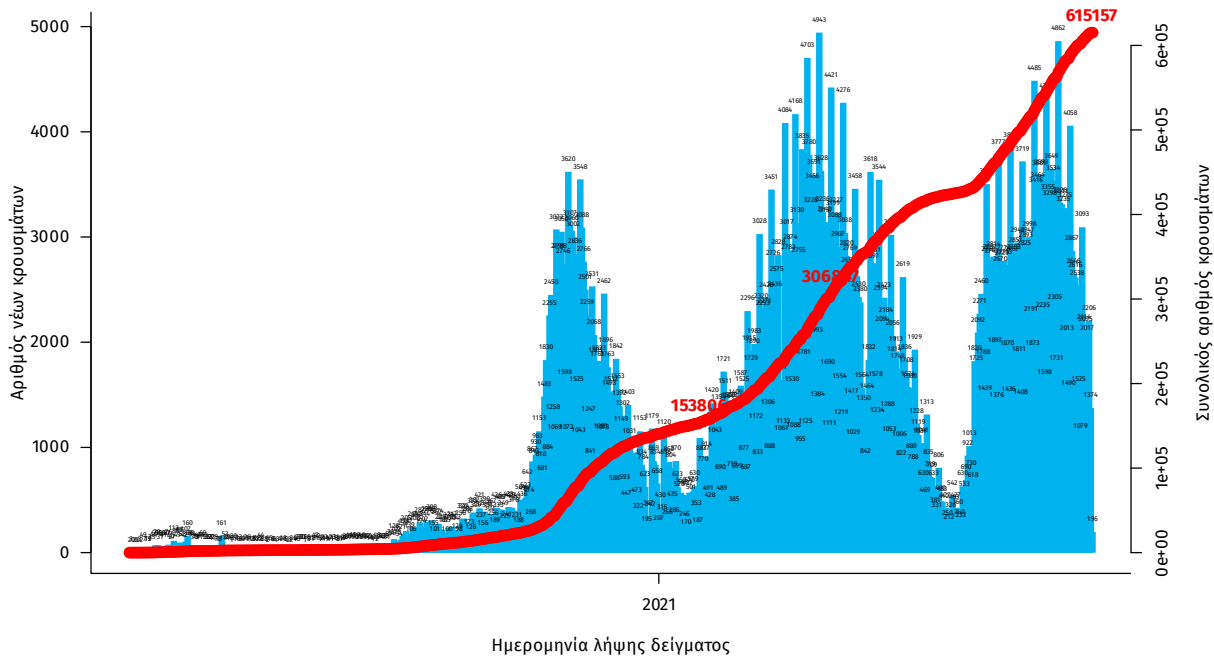

Σημ.: οι στήλες στο Διάγραμμα 1 εκφράζουν τον αριθμό νέων κρουσμάτων με βάση την ημερομηνία λήψης εργαστηριακού δείγματος, και όχι με βάση την ημερομηνία ανακοίνωσης των κρουσμάτων.

Οι νέοι **θάνατοι** ασθενών με COVID-19 είναι **28**, ενώ από την έναρξη της επιδημίας έχουν καταγραφεί συνολικά **14.169 θάνατοι**. Το 95.4% είχε υποκείμενο νόσημα ή/και ηλικία 70 ετών και άνω.

Διάγραμμα 2: Αριθμός εργαστηριακά επιβεβαιωμένων θανάτων με COVID-19 στην Ελλάδα, 12 Σεπτεμβρίου 2021

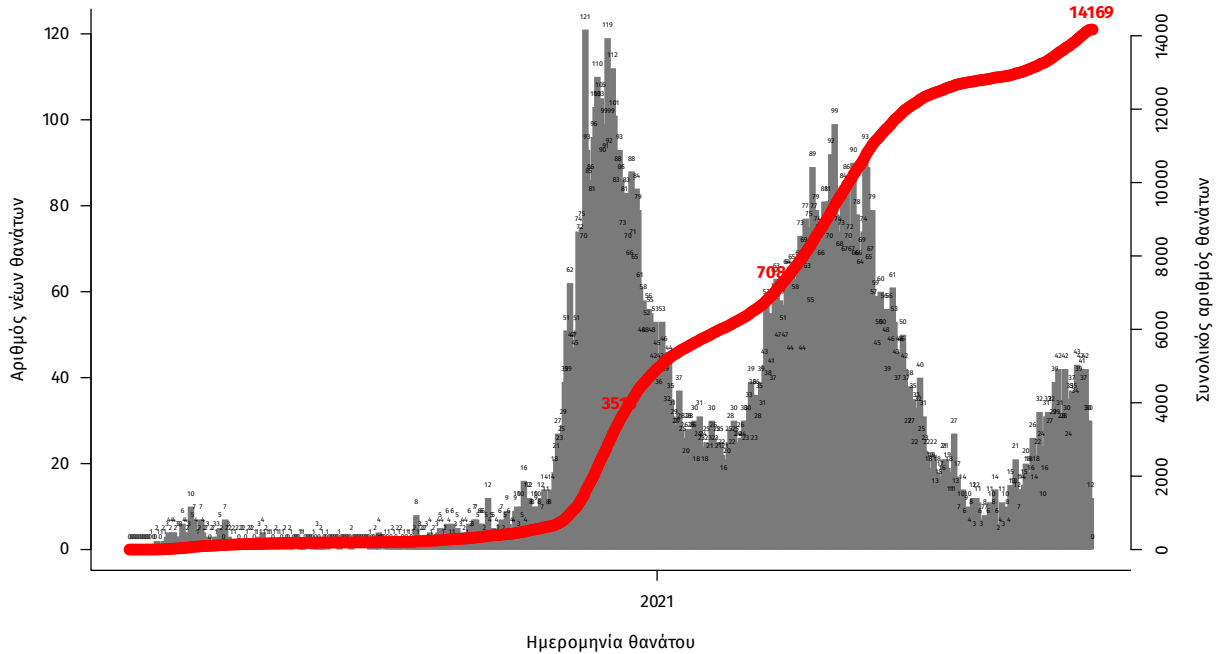

Σημ.: οι στήλες στο Διάγραμμα 2 εκφράζουν τον αριθμό νέων θανάτων με βάση την ημερομηνία θανάτου

Η διαχρονική εξέλιξη των συνολικών κρουσμάτων και συνολικού αριθμού των θανάτων ασθενών COVID-19 παρουσιάζεται στο ακόλουθο διάγραμμα.

Διάγραμμα 3: Διαχρονική εξέλιξη εργαστηριακά επιβεβαιωμένων κρουσμάτων και θανάτων

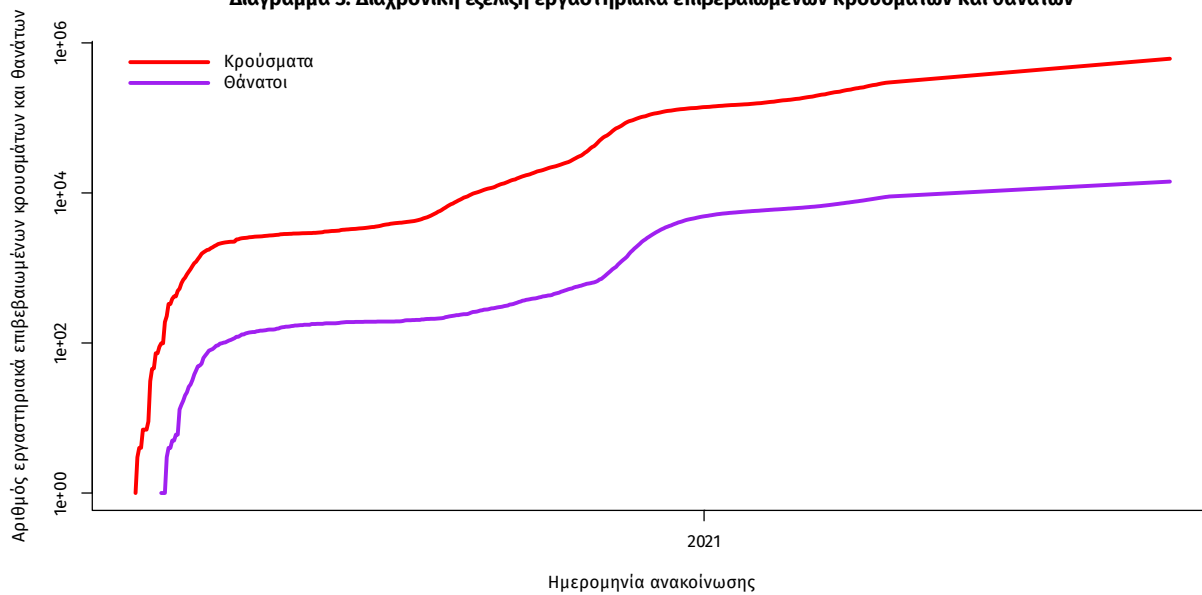

Σημ.: ευθεία γραμμή υποδηλώνει εκθετικό ρυθμό αύξησης της ασθένειας (σε λογαριθμική κλίμακα)

Ο αριθμός των ασθενών που νοσηλεύονται **διασωληνωμένοι** είναι **378** (62.7% άνδρες). Η **διάμεση ηλικία** τους είναι **64** έτη. Το 81.2% έχει υποκείμενο νόσημα ή/και ηλικία 70 ετών και άνω. Μεταξύ των ασθενών που νοσηλεύονται **διασωληνωμένοι**, **340 (89.95%)** είναι ανεμβολίαστοι ή μερικώς εμβολιασμένοι και **38 (10.05%)** είναι πλήρως εμβολιασμένοι. Από την αρχή της πανδημίας έχουν εξέλθει από τις ΜΕΘ **3.043** ασθενείς. Οι εισαγωγές¹ νέων ασθενών Covid-19 στα νοσοκομεία της επικράτειας είναι **220** (ημερήσια μεταβολή **-3.93%**). Ο μέσος όρος εισαγωγών του επταημέρου είναι **208** ασθενείς. Η διάμεση ηλικία των κρουσμάτων είναι **39** έτη (εύρος 0.2 έως 106 έτη), ενώ η διάμεση ηλικία των θανόντων είναι **78** έτη (εύρος 0.2 έως 106 έτη).

Διάγραμμα 4: Ηλικιακή Κατανομή κρουσμάτων, νοσηλευόμενων στις ΜΕΘ και ασθενών που απεβίωσαν από την αρχή της πανδημίας

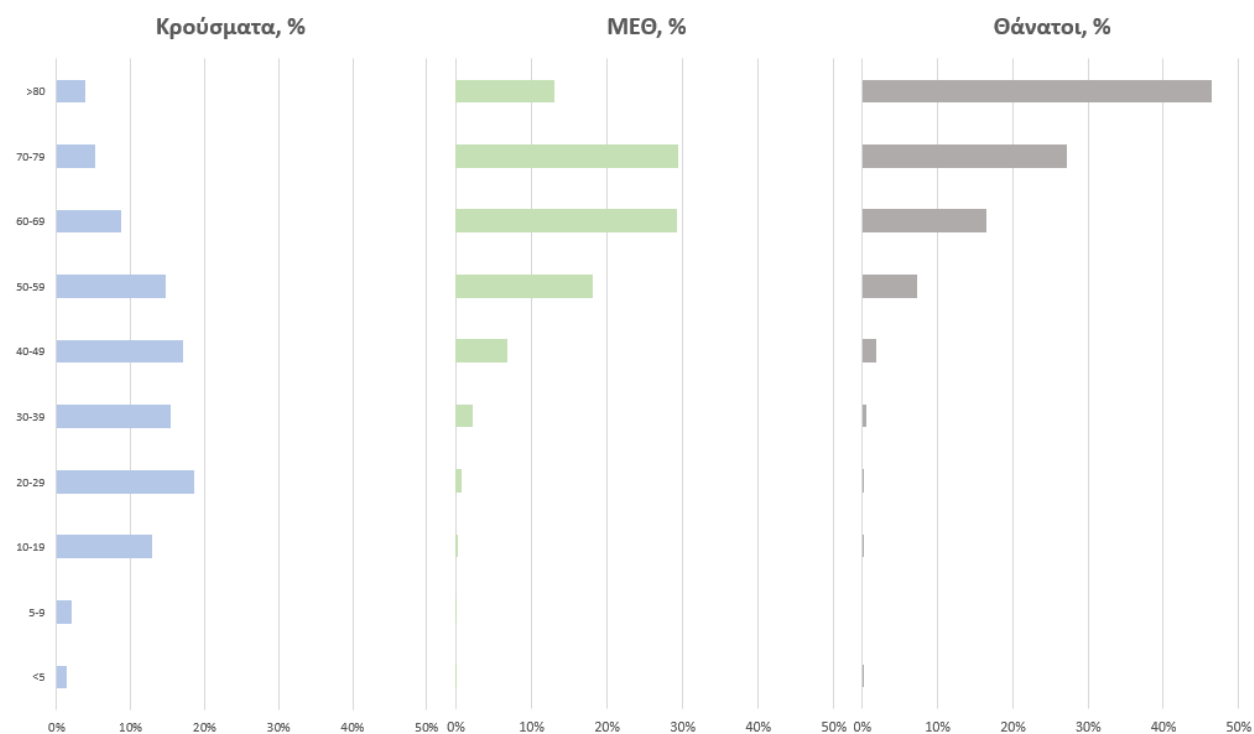

Ακολουθώς παρουσιάζεται η ηλικιακή κατανομή των (α) συνολικών κρουσμάτων, (β) των περιστατικών που κατέληξαν σε θάνατο και (γ) των ασθενών που νοσηλεύονται διασωληνωμένοι:

Πίνακας 1: Ηλικιακή κατανομή επιβεβαιωμένων κρουσμάτων COVID-19

	Σύνολο κρουσμάτων COVID-19*	Θάνατοι ασθενών με COVID-19	Νοσηλευόμενοι διασωληνωθέντες
Σύνολο			
0 – 17 ετών	75890 (12.4%)	3 (0.0%)	1 (0.3%)
18 – 39 ετών	233318 (38.2%)	102 (0.7%)	17 (4.5%)
40 – 64 ετών	223374 (36.6%)	2216 (15.6%)	175 (46.3%)
65 και άνω	77962 (12.8%)	11848 (83.6%)	185 (48.9%)
Άνδρες			
0 – 17 ετών	39238 (12.6%)	1 (0.0%)	1 (0.4%)
18 – 39 ετών	123758 (39.8%)	78 (1.0%)	13 (5.5%)
40 – 64 ετών	111152 (35.7%)	1492 (18.5%)	126 (52.9%)
65 και άνω	36836 (11.8%)	6499 (80.5%)	98 (41.2%)
Γυναίκες			
0 – 17 ετών	36651 (12.2%)	2 (0.0%)	0 (0.0%)
18 – 39 ετών	109553 (36.6%)	24 (0.4%)	4 (2.9%)
40 – 64 ετών	112208 (37.5%)	724 (11.9%)	49 (35.0%)
65 και άνω	41120 (13.7%)	5349 (87.7%)	87 (62.1%)

* Τα στοιχεία αφορούν τα κρούσματα εκείνα για τα οποία είναι γνωστή και επιβεβαιωμένη η ηλικία τους

¹τα δεδομένα αφορούν τις εισαγωγές της προηγούμενης μέρας που έχουν δηλωθεί στο ΕΚΑΒ.

Κατανομή ανακοινωθέντων εγχώριων κρουσμάτων: Από το σύνολο των **1.319 νέων** κρουσμάτων του νέου ιού στη χώρα **21** είναι εισαγόμενα εκ των οποίων **17** εντοπίστηκαν κατόπιν ελέγχων στις πύλες εισόδου της χώρας . Η κατανομή των **1.298** νέων εγχώριων κρουσμάτων ανά Περιφερειακή Ενότητα παρουσιάζεται στον κατωτέρω πίνακα.²

Πίνακας 2: Ημερήσιος αριθμός και κρούσματα ανά 100.000 πληθυσμού επιβεβαιωμένων εγχώριων κρουσμάτων COVID-19 ανά περιφερειακή ενότητα στις 12 Σεπτεμβρίου 2021 ³

ΠΕΡΙΦΕΡΕΙΑΚΗ ΕΝΟΤΗΤΑ	ΚΡΟΥΣΜΑΤΑ	ΜΕΣΟΣ ΟΡΟΣ ΚΡΟΥΣΜΑΤΩΝ ΤΩΝ ΤΕΛΕΥΤΑΙΩΝ 7 ΗΜΕΡΩΝ	ΚΡΟΥΣΜΑΤΑ ΑΝΑ 100000 ΠΛΗΘΥΣΜΟ	ΠΕΡΙΦΕΡΕΙΑΚΗ ΕΝΟΤΗΤΑ	ΚΡΟΥΣΜΑΤΑ	ΜΕΣΟΣ ΟΡΟΣ ΚΡΟΥΣΜΑΤΩΝ ΤΩΝ ΤΕΛΕΥΤΑΙΩΝ 7 ΗΜΕΡΩΝ	ΚΡΟΥΣΜΑΤΑ ΑΝΑ 100000 ΠΛΗΘΥΣΜΟ
ΑΙΤΩΛΟΑΚΑΡΝΑΝΙΑΣ	16	27,29	7,59	ΛΑΣΙΘΙΟΥ	4	10,14	5,31
ΑΝΑΤΟΛΙΚΗΣ ΑΤΤΙΚΗΣ	33	65,57	6,57	ΛΕΣΒΟΥ	3	9,29	3,47
ΑΡΓΟΛΙΔΑΣ	18	32,29	18,55	ΛΕΥΚΑΔΑΣ	4	7,57	16,88
ΑΡΚΑΔΙΑΣ	16	15,29	18,46	ΛΗΜΝΟΥ	1	3,29	5,79
ΑΡΤΑΣ	3	4,00	4,42	ΜΑΓΝΗΣΙΑΣ	23	19,71	12,1
ΑΧΑΪΑΣ	54	65,00	17,4	ΜΕΣΣΗΝΙΑΣ	16	33,14	10
ΒΟΙΩΤΙΑΣ	10	20,43	8,48	ΜΥΚΟΝΟΥ	11	11,29	108,55
ΒΟΡΕΙΟΥ ΤΟΜΕΑ ΑΘΗΝΩΝ	30	51,29	5,07	ΝΑΞΟΥ	2	4,71	9,6
ΓΡΕΒΕΝΩΝ	1	3,14	3,15	ΝΗΣΩΝ	5	7,14	6,7
ΔΡΑΜΑΣ	31	26,57	31,54	ΝΟΤΙΟΥ ΤΟΜΕΑ ΑΘΗΝΩΝ	24	49,57	4,53
ΔΥΤΙΚΗΣ ΑΤΤΙΚΗΣ	12	17,71	7,46	ΞΑΝΘΗΣ	17	23,43	15,28
ΔΥΤΙΚΟΥ ΤΟΜΕΑ ΑΘΗΝΩΝ	38	65,00	7,76	ΠΑΡΟΥ	3	3,71	20,1
ΕΒΡΟΥ	18	23,14	12,17	ΠΕΙΡΑΙΩΣ	23	54,71	5,12
ΕΥΒΟΙΑΣ	9	20,86	4,27	ΠΕΛΛΑΣ	43	39,71	30,78
ΕΥΡΥΤΑΝΙΑΣ	3	7,00	14,94	ΠΕΡΙΦΕΡΕΙΑΣ	24	38,43	18,94
ΖΑΚΥΝΘΟΥ	12	6,57	29,44	ΠΡΕΒΕΖΑΣ	4	5,86	6,96
ΗΛΕΙΑΣ	6	23,14	3,77	ΡΕΘΥΜΝΟΥ	16	13,86	18,69
ΗΜΑΘΙΑΣ	33	47,00	23,47	ΡΟΔΟΠΗΣ	29	19,71	25,88
ΗΡΑΚΛΕΙΟΥ	40	49,14	13,09	ΡΟΔΟΥ	26	32,00	21,7
ΘΑΣΟΥ	3	1,43	21,79	ΣΑΜΟΥ	2	4,43	6,06
ΘΕΣΣΑΛΟΝΙΚΗΣ	16	12,29	36,71	ΣΕΡΡΩΝ	18	22,14	10,2
ΘΡΑΚΙΑΣ	177	247,86	15,94	ΣΠΟΡΑΔΩΝ	4	2,86	28,99
ΙΔΡΥΜΑΤΩΝ	7	10,43	37,07	ΣΥΡΟΥ	2	3,71	9,3
ΙΩΝΝΙΝΩΝ	27	32,57	16,08	ΤΗΝΟΥ	2	1,71	23,16
ΚΑΒΑΛΑΣ	24	44,14	19,21	ΤΡΙΚΑΛΩΝ	19	22,29	14,49
ΚΑΛΥΜΝΟΥ	1	3,14	3,4	ΦΘΙΩΤΙΔΑΣ	10	18,14	6,32
ΚΑΡΔΙΤΣΑΣ	9	13,71	7,93	ΦΛΟΡΙΝΑΣ	2	8,29	3,89
ΚΑΡΠΑΘΟΥ	3	2,57	41,04	ΦΩΚΙΔΑΣ	1	1,71	2,48
ΚΑΣΤΟΡΙΑΣ	11	16,71	21,86	ΧΑΛΚΙΔΙΚΗΣ	19	25,43	17,94
ΚΕΝΤΡΙΚΟΥ ΤΟΜΕΑ ΑΘΗΝΩΝ	34	102,43	3,3	ΧΑΝΙΩΝ	25	25,00	15,97
ΚΕΡΚΥΡΑΣ	19	34,71	18,2	ΧΙΟΥ	4	9,86	7,59
ΚΕΦΑΛΛΗΝΙΑΣ	8	7,57	22,35	ΥΠΟ ΔΙΕΡΕΥΝΗΣΗ	81		
ΚΙΛΙΚΙΑΣ	10	20,57	12,43				
ΚΟΣΣΑΝΗΣ	22	25,00	14,65				
ΚΟΡΙΝΘΙΑΣ	21	27,29	14,47				
ΚΩ	4	6,00	11,63				
ΛΑΚΩΝΙΑΣ	8	12,43	8,97				
ΛΑΡΙΣΙΑΣ	44	58,86	15,48				

² Η παρούσα κατανομή δύναται να τροποποιηθεί ανάλογα τα διαθέσιμα επιδημιολογικά δεδομένα, αναγράφονται μόνο οι ΠΕ με καταγεγραμμένα κρούσματα
³ Ο υπολογισμός των κρουσμάτων ανά 100.000 πληθυσμού πραγματοποιείται με βάση τον μόνιμο πληθυσμό.

Δείγματα που έχουν ελεγχθεί: Από την 1η Ιανουαρίου 2020 μέχρι σήμερα, στα εργαστήρια που διενεργούν ελέγχους για τον νέο κορωνοϊό (SARS-CoV-2) και που δηλώνουν συστηματικά το σύνολο των δειγμάτων που ελέγχουν, έχουν συνολικά ελεγχθεί **6.397.642** κλινικά δείγματα ενώ από Μονάδες Υγείας και Κλιμάκια του ΕΟΔΥ που διενεργούν ελέγχους Rapid Ag έχουν ελεγχθεί **10.244.755** δείγματα. Ο μέσος όρος του επταημέρου είναι **93.558** δειγματοληπτικοί έλεγχοι.

Αυτοδιαγνωστικοί έλεγχοι (Self-tests): Έως 11 Σεπτεμβρίου 2021, έχουν καταγραφεί ηλεκτρονικά **33.552.692** δηλώσεις αποτελέσματος αυτοδιαγνωστικού ελέγχου, ενώ **1.237.164** άτομα προσήλθαν για επανέλεγχο.

Μαζικές Δειγματοληψίες ΕΟΔΥ: Στις 11 Σεπτεμβρίου 2021, πραγματοποιήθηκαν 35 δράσεις δειγματοληπτικών ελέγχων από τις Κινητές Ομάδες Υγείας (ΚΟΜΥ) του ΕΟΔΥ, στις οποίες διενεργήθηκαν 14.761 έλεγχοι Rapid Ag και ανευρέθηκαν 249 θετικά (1,69%).

Διάγραμμα 5: Ελεγχθέντα δείγματα COVID-19, 12 Σεπτεμβρίου 2021

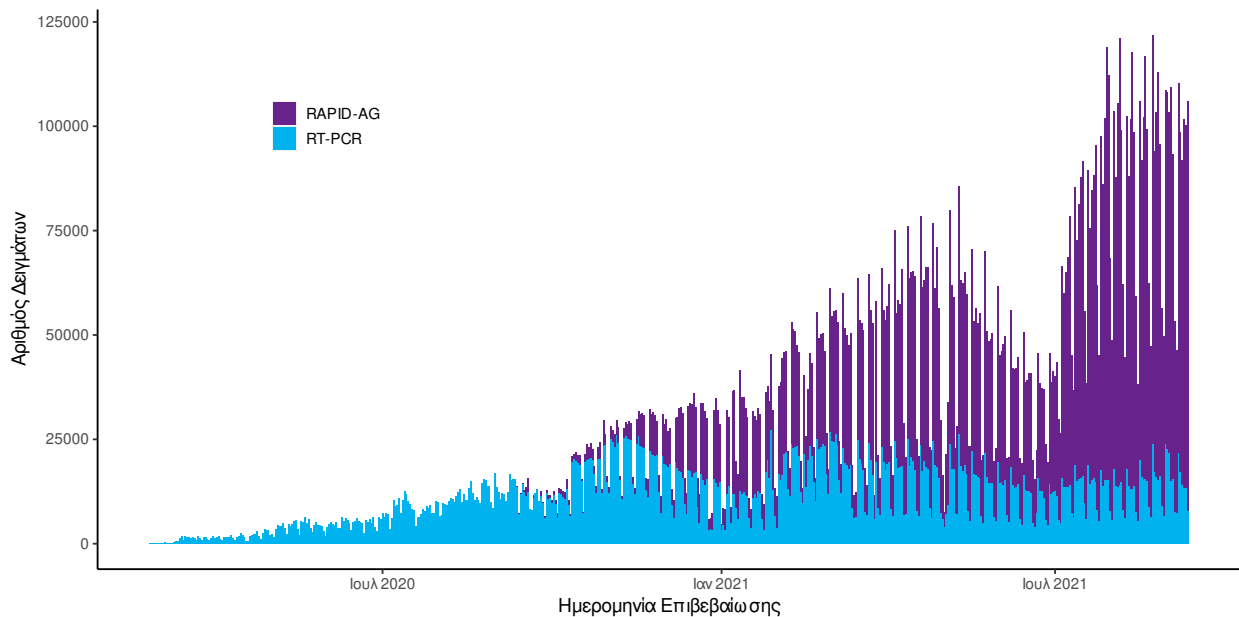

Διάγραμμα 6: Ελεγχθέντα δείγματα αυτοδιαγνωστικών ελέγχων COVID-19, 12 Σεπτεμβρίου 2021

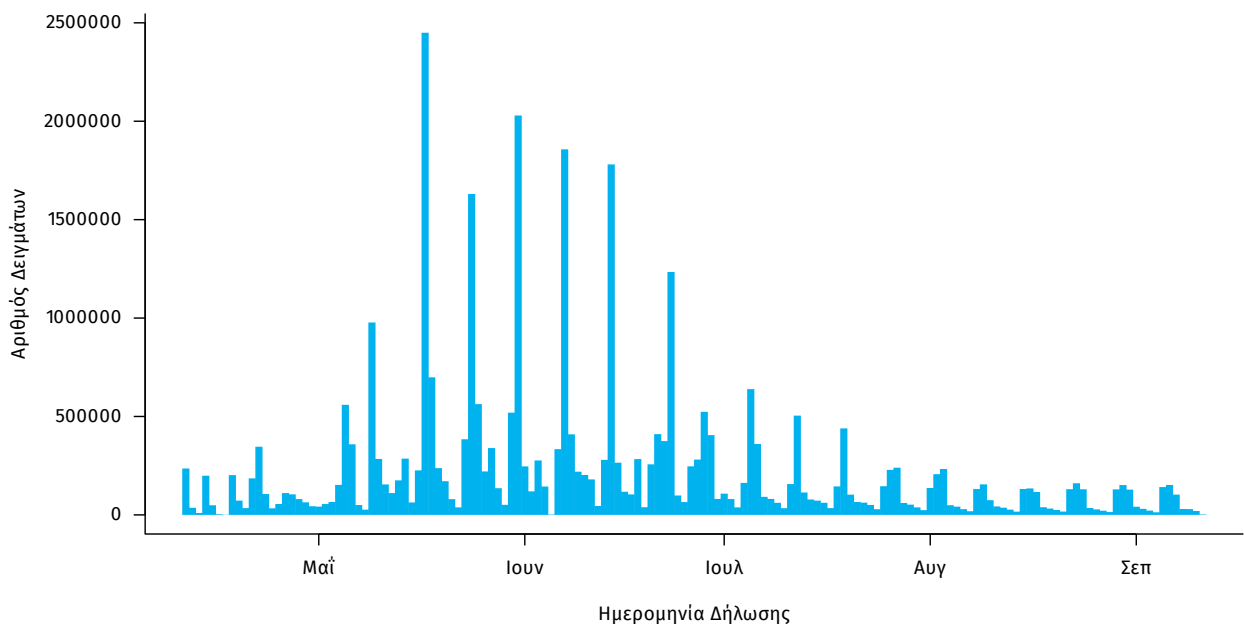

Γεωγραφική διασπορά: Ο χάρτης αποτυπώνει τη γεωγραφική κατανομή των συνολικών κρούσμάτων COVID-19 (από την αρχή της επιδημίας) ανά Περιφερειακή Ενότητα της χώρας, με βάση την δηλωθείσα διεύθυνση μόνιμης κατοικίας του ασθενούς, ή τη διεύθυνση προσωρινής διαμονής για τους τουρίστες και άλλους προσωρινά διαμένοντες στην Ελλάδα. Συμπεριλαμβάνονται τόσο κρούσματα με ιστορικό ταξιδιού (“εισαγόμενα”) όσο και κρούσματα με πιθανή εγχώρια μετάδοση.

Διάγραμμα 7: Χάρτης αθροιστικής επίπτωσης επιβεβαιωμένων κρούσμάτων COVID-19, 12 Σεπτεμβρίου 2021

Με βάση τον τόπο μόνιμης κατοικίας, ή προσωρινής διαμονής (για τους προσωρινά διαμένοντες)

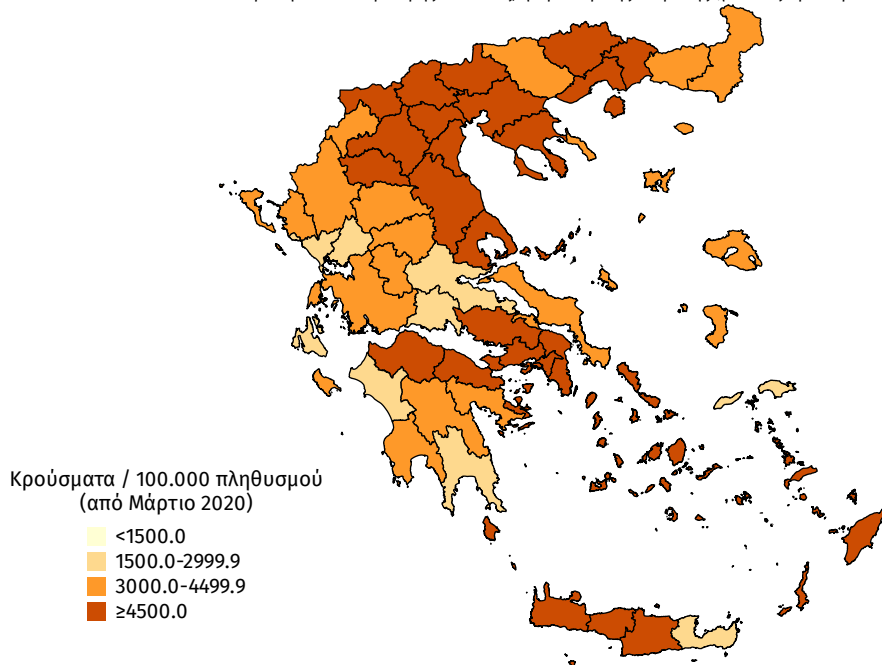

Διάγραμμα 8: Χάρτης επίπτωσης τελευταίων δεκατεσσάρων ημερών επιβεβαιωμένων κρούσμάτων COVID-19, 12 Σεπτεμβρίου 2021

Με βάση τον τόπο μόνιμης κατοικίας, ή προσωρινής διαμονής (για τους προσωρινά διαμένοντες)

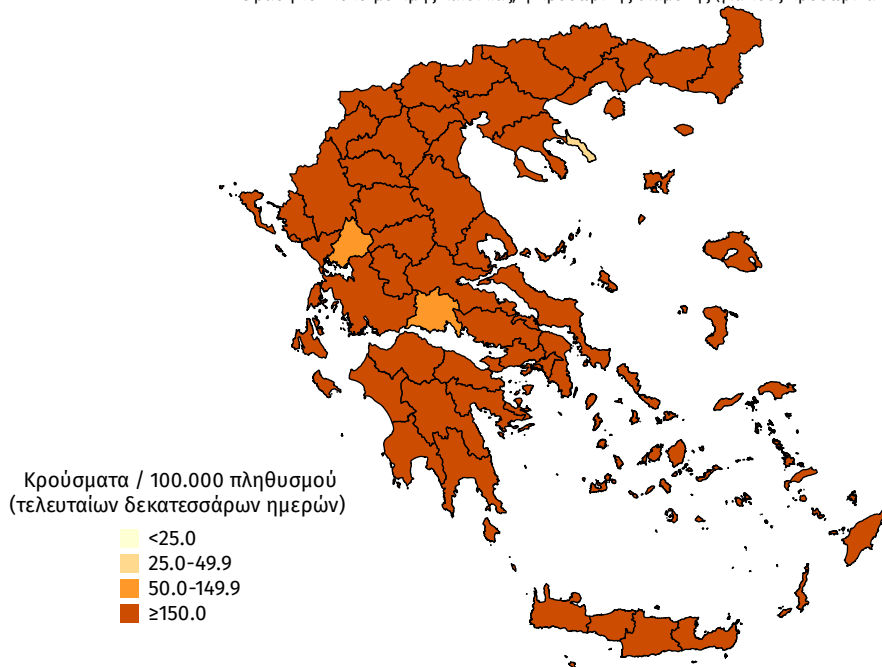

Παράρτημα 1: Επιδημικές καμπύλες κρουσμάτων COVID-19 με βάση την δηλωθείσα διεύθυνση μόνιμης κατοικίας του κρούσματος ή τη διεύθυνση προσωρινής διαμονής για τους τουρίστες και άλλους προσωρινά διαμένοντες στην Ελλάδα. Συμπεριλαμβάνονται τόσο κρούσματα με ιστορικό ταξιδιού όσο και κρούσματα με πιθανή εγχώρια μετάδοση.

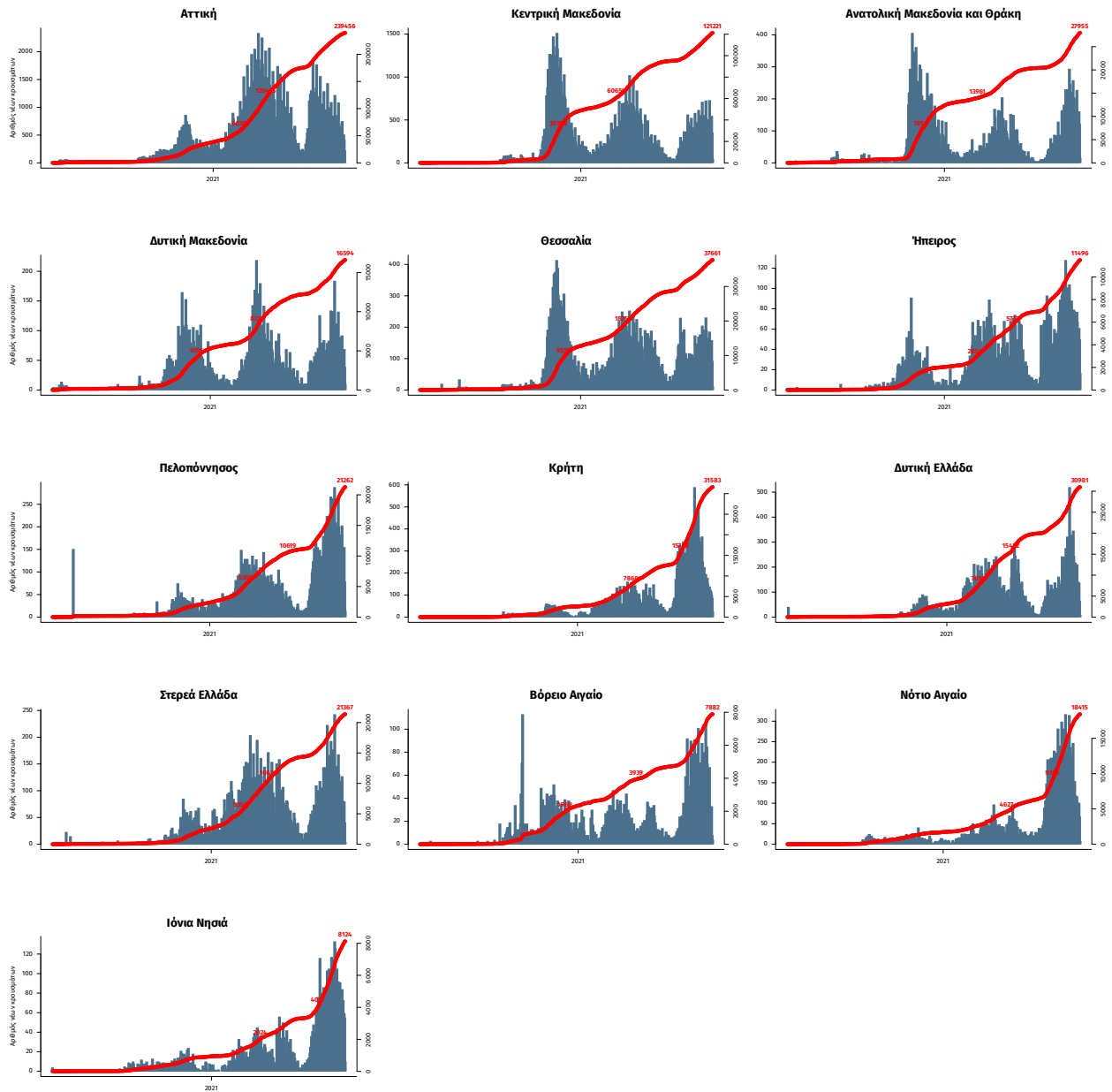

Σημ.: οι στήλες εκφράζουν τον αριθμό νέων κρουσμάτων με βάση την ημερομηνία λήψης εργαστηριακού δείγματος, και όχι με βάση την ημερομηνία ανακοίνωσης των κρουσμάτων.